



**SERVIÇO PÚBLICO FEDERAL
MJSP - POLÍCIA FEDERAL
DELEGACIA DE POLÍCIA FEDERAL EM SANTARÉM
NÚCLEO TÉCNICO-CIENTÍFICO**

LAUDO Nº 140/2022- NUTEC/DPF/SNM/PA

**LAUDO DE PERÍCIA CRIMINAL FEDERAL
(MEIO AMBIENTE)**

Em 05 de agosto de 2022, no NÚCLEO TÉCNICO-CIENTÍFICO da Delegacia de Polícia Federal em Santarém, designado pelo Chefe, Perito Criminal Federal GUSTAVO CAMINOTO GEISER, o Perito Criminal Federal GUSTAVO CAMINOTO GEISER elaborou o presente Laudo de Perícia Criminal Federal, no interesse do Inquérito Policial nº 2020.0107730-DPF/SNM/PA, a fim de atender à requisição do Escrivão de Polícia Federal LUCINEY NASCIMENTO, contida no Ofício nº 4721714/2021-DPF/SNM/PA de 07/10/2021, protocolado no SEI sob o nº 08362.002143/2021-91, e registrado no SISCRIM sob o nº 219/2021-NUTEC/DPF/SNM/PA, em 07/10/2021, descrevendo com verdade e com todas as circunstâncias tudo quanto possa interessar à Justiça e respondendo aos quesitos formulados, abaixo transcritos:

- “(a) Qual o atual estado de regeneração das principais áreas atingidas pelas queimadas do dia 10/08/2019?
(b) Houve solicitação de CAR nessas áreas após agosto/2019? Se sim, no nome de quem?”

I - HISTÓRICO

Trata-se de exame complementar ao apresentado no Laudo 097/2019-DPF/SNM/PA, que descreve os danos ambientais gerados pelo “dia do fogo” evento organizado na região da BR163, área de influência de Novo Progresso e Cachoeira da Serra, noticiado no dia 10/08/2019.

O laudo apresenta ainda as estatísticas de queimadas na região e em outras áreas do estado, e comparativos das queimadas no período questionado com os anos anteriores, porém não analisa a supressão vegetal supostamente relacionada às queimadas, nem as propriedades



A forma eletrônica deste documento contém assinatura digital que garante sua autenticidade, integridade e validade jurídica, nos termos da Medida Provisória nº 2.200-2, de 24 de agosto de 2001.



Laudo 140/22-NUTEC/SNM

rurais registradas nas áreas, objetivo do presente laudo.

II - LOCAL

No Laudo 097/2019-DPF/SNM/PA são descritas as queimadas ocorridas na área delimitada como de interesse, a saber, o trecho da BR163 do distrito de Moraes Almeida até a divisa PA/MT, numa faixa de 40km para ambos os lados da rodovia.

Assim, para o presente Laudo, também foi considerada essa mesma área de interesse, e os focos de incêndio 08 a 11/08/2019, considerados no Laudo 097/2019-DPF/SNM/PA como os diretamente relacionados ao “dia do fogo”.

A área e os focos de incêndio objeto do exame são apresentadas na Figura 1.



Figura 1 – Área de interesse e focos de incêndio do “Dia do Fogo”



III - OBJETIVO

Os exames visam verificar o histórico de degradação da vegetação nas áreas onde incidem os alertas de queimada acima descritos, desde a ocorrência dos incêndios florestais, bem como verificar a existência de novos registros no Cadastro Ambiental Rural (posteriores a agosto de 2019) para as áreas afetadas, e apresentar os dados de tais registros.

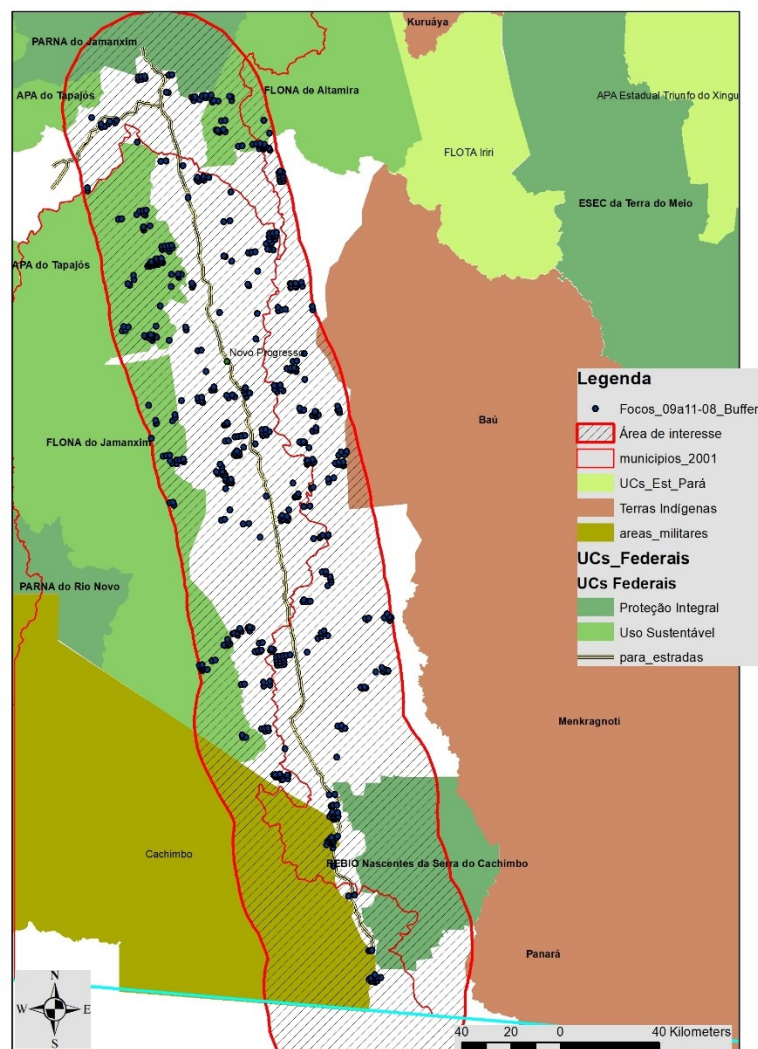
IV - EXAME

Conforme descrito, os exames são complementares aos realizados no Laudo 097/2019-DPF/SNM/PA e foram feitos com o auxílio das seguintes bases de dados:

- Shapefiles de estradas e limites de municípios, fornecidos pelo IBGE;
- Shapefiles de alerta de queimadas do Programa de Queimadas do INPE (BDQUEIMADAS¹);
- Shapefiles de alertas de desmatamento dos sistemas DETER e PRODES, do INPE²;
- Shapefiles dos polígonos de propriedades rurais (área total do imóvel) registrados no sistema SICAR³ - Cadastro Ambiental Rural, downloads realizados em 04/08/2022, para os municípios de Novo Progresso, Itaituba e Altamira, e base de dados anteriormente baixada em 04/05/2020, para os municípios de Novo Progresso e Altamira.
- Imagens de satélite da constelação PLANET, acessadas através da plataforma SCCON do programa Brasil MAIS⁴
- Imagens de satélite LANDSAT 8, acessadas pela plataforma EARTHEXPLORER⁵, da USGS.

Inicialmente, foi feito um recorte dos pontos de alertas de queimadas do BDQUEIMADAS considerados como diretamente ligados ao “Dia do Fogo, a saber, 08 a 11/08/2019, no interior da área de interesse, trecho da BR163 desde o distrito de Moraes Almeida até a divisa PA/MT, numa faixa de 40km para ambos os lados da rodovia. Foram verificados 570 alertas de incêndio, apenas na área de interesse, nos três dias acima citados, conforme já apresentado na Figura 1.

¹ <https://queimadas.dgi.inpe.br/queimadas/bdqueimadas>

² <http://terrabrasilis.dpi.inpe.br/downloads/>

³ <https://www.car.gov.br/publico/municipios/downloads>

⁴ <https://plataforma-pf.scon.com.br/>

⁵ <https://earthexplorer.usgs.gov/>



Em seguida, foram verificadas sobreposições desses pontos de queimadas às áreas com alertas de desmatamento ocorridas após as respectivas queimadas, a fim de se conhecer as áreas efetivamente desmatadas com auxílio do fogo. Considerando a imprecisão dos alertas de queimadas, e também dos alertas de desmatamento em tempo real do DETER, optou-se por não utilizá-los, e sim os dados consolidados do PRODES, com maior precisão na indicação das áreas de desmatamentos. Considerou-se como de interesse toda área desmatada que incide, ainda que tangencialmente, a um raio de 500 metros dos alertas de incêndio relacionados ao dia do fogo, dada a resolução do pixel dos alertas de queimadas, onde o ponto não corresponde ao local exato do alerta, mas ao centro do pixel onde o alerta foi detectado.

Considerou-se como relevante todo desmatamento registrado nos anos de 2019 a 2021, incluindo assim desde desmatamentos que já estavam em curso e foram detectados logo após os incêndios, até desmatamentos detectados tardiamente, devido à cobertura de nuvens ou abandono temporário do processo de desmatamento e posterior retomada. Não é possível garantir que os desmatamentos considerados são todos relacionados aos alertas de incêndio do dia do fogo. Porém, dada a impossibilidade de confirmação precisa, e a possibilidade de desmates maiores serem ligados àqueles focos, bem como a outros subsequentes e contínuos, optou-se por apresentar todos os polígonos de desmatamento que possam estar relacionados com as queimadas do dia do fogo.

Como mostra a Figura 2, a seguir, foram considerados para a análise inicial 379 polígonos de desmatamento do PRODES, desmatados entre 2019 e 2021, que poderiam ter sido afetados pelas queimadas do dia do fogo, lembrando que, dada a diferença de precisão entre os dois sistemas de alerta, não é possível afirmar que os alertas de incêndio correspondem efetivamente às áreas desmatadas, ainda que seja provável, dado o uso do fogo para desmatamentos.

Por fim, tais áreas desmatadas foram verificadas quanto a incidem em propriedades cadastradas no CAR nas datas de 10/03/2020 e 04/08/2022. Utilizou-se a base de Cadastros Ambientais Rurais de março de 2020 por ser a disponível na base de dados da perícia, lembrando que o sistema SICAR não oferece a possibilidade de produção de um shapefile de data retroativa específica, e tal base, de 10/03/2020, já estava armazenada no banco de dados do SEGEO/INC/PF. Quanto à data de 04/08/2022, optou-se por realizar a comparação com a data mais recente possível. Comparada a análise com as duas bases, optou-se por realizar os confrontos na base mais recente, que possuía mais propriedades registradas que incidiam nas



áreas de interesse, maximizando assim as análises.



Figura 2 – Polígonos cadastrados no CAR que se sobrepõem aos polígonos de desmatamento relacionados às queimadas do dia do fogo



Alguns desses desmates se inserem completamente em um ou mais polígonos do Cadastro Ambiental Rural, e outros apenas tangencialmente, o que também foi considerado para fins desta análise. Por fim, quanto à efetiva existência de desmatamento dentro do polígono, e não apenas limítrofe a ele, e quanto à regeneração das áreas, cada um dos polígonos foi analisado individualmente por este perito, a fim de verificar nas imagens de satélite se efetivamente as áreas delimitadas pelo PRODES eram de desmate dentro do período de interesse, e se houve regeneração ou não.

As áreas foram classificadas apenas com base em desmatamentos levados a cabo através de uso do fogo, ou seja, quando verificou-se, no período do chamado “dia do fogo”, o uso do fogo com consequente limpeza das áreas, seja uma primeira queima em área com cobertura vegetal arbórea ainda presente, que foi suprimida em seguida, seja áreas recém derrubadas onde a queima permitiu a “limpeza” da área para uso alternativo, inclusive nos casos onde o fragmento desmatado não foi detectado pelo PRODES, mas apenas pela análise caso a caso, pelo perito. Descarta-se assim os casos de fogo em área de mata que não antecederam esforços para limpeza de área, ou fogo em áreas vizinhas aos CARs selecionados. Os casos onde verificou-se posterior desmatamento, não relacionado à possível queima no dia do fogo, foram registrados na tabela, porém não considerados como o objeto desta perícia, que é verificar se as áreas onde ocorreu supressão vegetal com apoio das queimadas do dia do fogo foram ou não deixadas à regeneração natural.

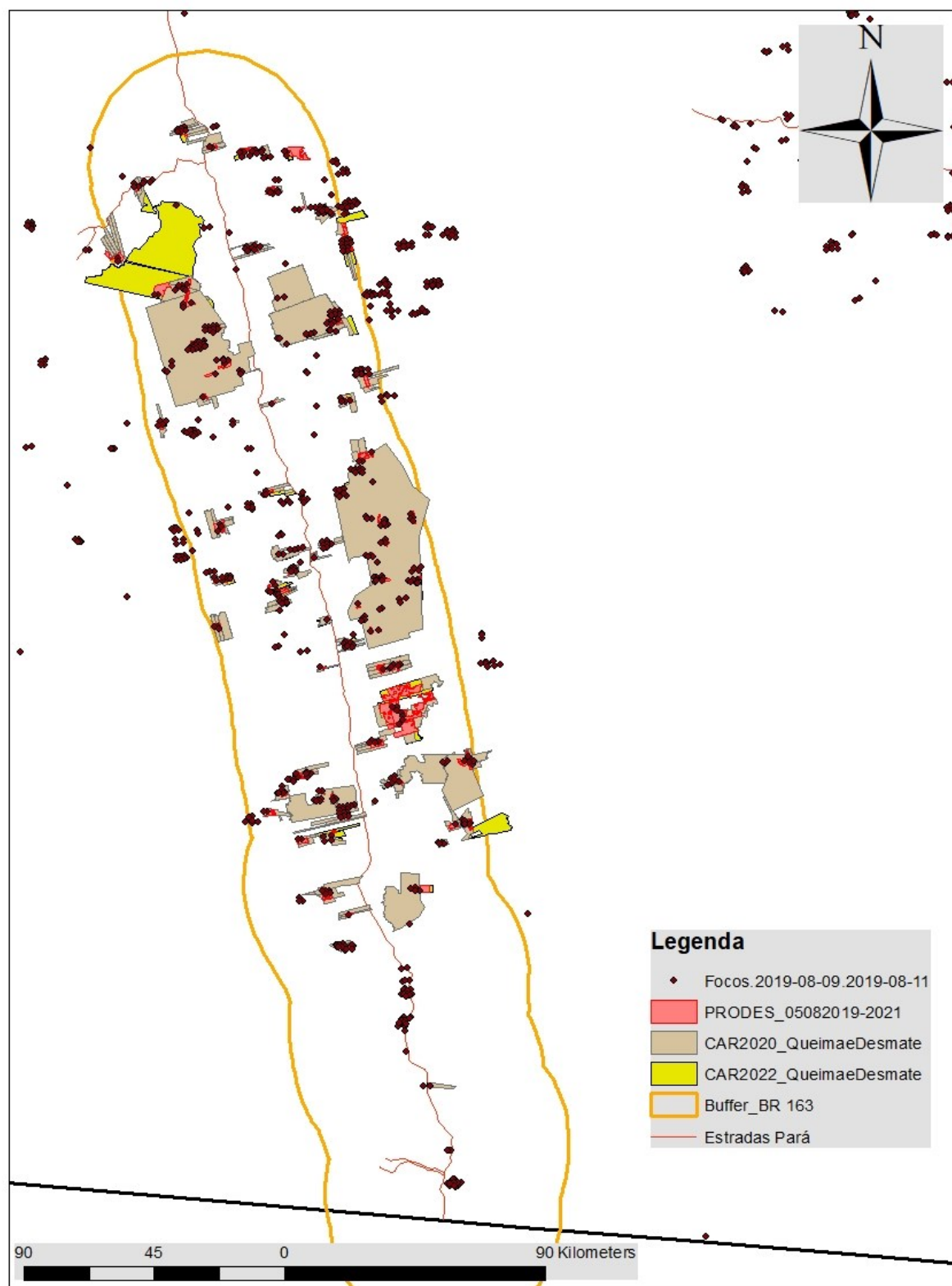
Em relação à regeneração, dado o curto período de tempo entre a limpeza das áreas e os exames deste laudo, não há tempo hábil para se afirmar, apenas por imagens de satélite, que a área está efetivamente em regeneração ou se apenas não teve a supressão vegetal completa (geralmente restam arbustos e rebrotas após o corte raso), porém a regeneração resta viabilizada dado o pastejo na área.

Considerou-se “em regeneração” apenas áreas de mata que permaneceram como um fragmento maciço florestado, e não os pequenos fragmentos inseridos em glebas de pastagem. Nos casos onde se verificou apenas cicatrizes de exploração seletiva de madeira, não foi aplicado o conceito “desmatamento”, lembrando que não foi escopo deste laudo a verificação da existência de licenciamento para tais explorações.

A figura 3, a seguir, apresenta um exemplo do cruzamento de dados, onde se verificam os alertas de fogo, os desmatamentos próximos a essa queimada e as propriedades possivelmente relacionadas a esses desmatamentos. No exemplo em questão, apenas uma das



propriedades previamente selecionadas realmente realizou desmate relacionado ao dia do fogo, as demais tiveram queimadas em áreas já desmatadas (provável limpeza de pastagem), apresentam desmatamentos limítrofes à propriedade ou desmatamentos posteriores, não ligados às queimadas do dia do fogo.



Figura 3 – Exemplo de áreas analisadas, que incidiram nos filtros iniciais, com dados de queimadas, desmatamentos e CAR. Imagem PLANET de agosto de 2019

Realizado o cruzamento dos dados, conforme descrito na metodologia acima, chegou-se em 379 polígonos CAR que incidiam em manchas de desmatamento do PRODES possivelmente ligadas aos incêndios do dia do fogo. Polígonos PRODES que não incidiam em uma área registrada no CAR não foram analisados. Considerou-se todos os polígonos disponíveis na base de dados, independente de possuir pendências.

Desses polígonos CAR, 368 se referem a imóveis rurais privados, e 11 a áreas de assentamento (PDS e PA), que não foram objeto desta perícia, por não possuir um único responsável, e, em todos os casos, englobar outros CARs de imóveis rurais, em seu interior, que foram objeto dos exames.

O Apêndice 1 do Laudo apresenta a lista dos 368 polígonos de imóveis rurais registrados no CAR de 2022 que incidem nos desmatamentos suspeitos de estarem ligados ao

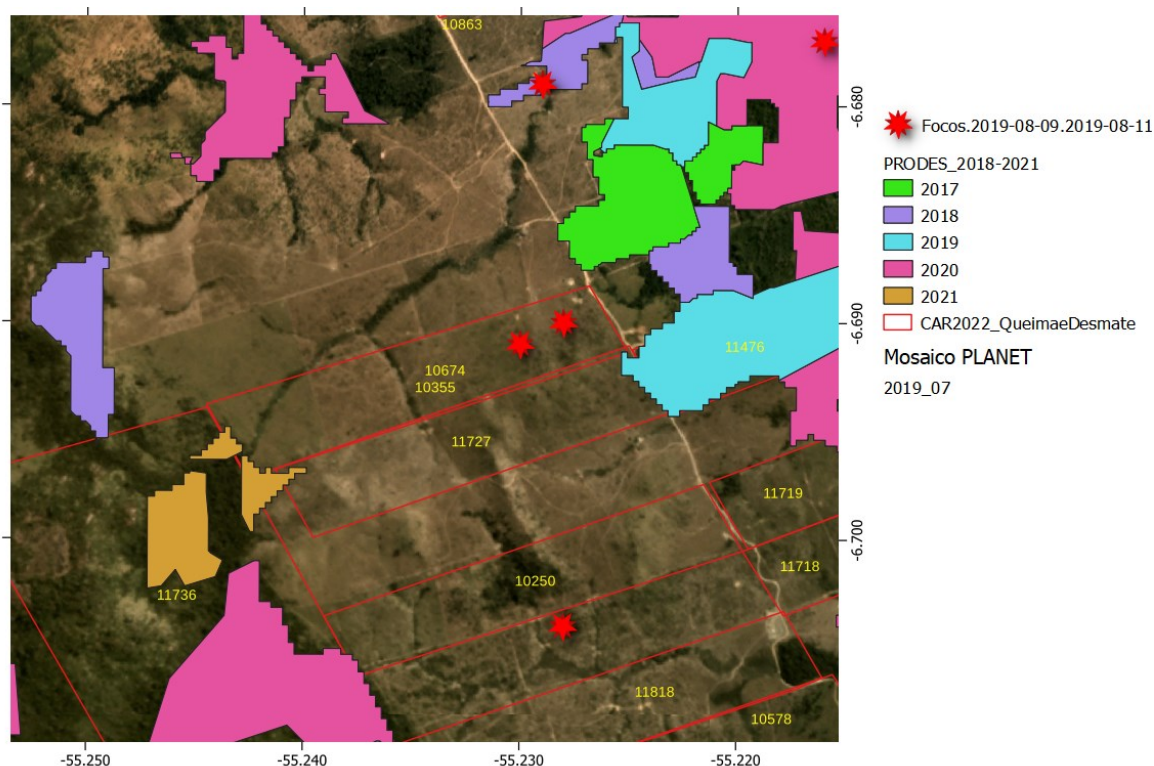

dia do fogo, e o resultado da análise individual deles, feita por este signatário. Verificou-se se houve ou não desmatamento diretamente relacionado ao dia do fogo, e se essas áreas desmatadas tiveram processo de regeneração.

Das 368 propriedades inicialmente selecionadas pelos cruzamentos de dados, 138 apresentaram desmatamentos diretamente ligados às queimadas do dia do fogo. Dessas, apenas 8 (sendo 4 sobrepostas, referindo-se, portanto, à mesma área degradada) apresentaram regeneração significativa. Os demais ou mantiveram a área desmatada com apoio dos incêndios, ou ainda apresentaram novos desmatamentos no interior do polígono.

Quanto aos outros 230 polígonos CAR, 145 deles não tiveram novos desmatamentos no período analisado (2019 a 2022), sendo portanto alarmes falsos. Outros 85 apresentaram desmatamentos em períodos posteriores, não ligados às queimadas do dia do fogo.

Tais dados e análises se encontram detalhadas no Apêndice, bem como os dados dos imóveis, seus proprietários e cadastrantes.

V - RESPOSTAS AOS QUESITOS

Quesito 1: Qual o atual estado de regeneração das principais áreas atingidas pelas queimadas do dia 10/08/2019?

Conforme descrito no laudo, inicialmente foram filtrados polígonos de desmatamento que seriam possivelmente relacionados às queimadas do dia do fogo, conforme os critérios apresentados no Laudo 097/2019-DPF/SNM/PA. Posteriormente, foram selecionados apenas os polígonos que incidem, ainda que tangencialmente, a áreas registradas no CAR, e por fim, essas áreas foram individualmente verificadas pela perícia, a fim de confirmar ou não a existência de um desmatamento relacionado às queimadas do dia do fogo.

O Apêndice do Laudo apresenta a lista dos 368 polígonos de imóveis rurais registrados no CAR de 2022 que incidem nos desmatamentos suspeitos de estarem ligados ao dia do fogo, e o resultado da análise individual deles, feita por este signatário.

Quesito 2: Houve solicitação de CAR nessas áreas após agosto/2019? Se sim, no nome de quem?

Sim. Dentre as áreas analisadas, verificou-se que 63 registros CAR contém



desmatamentos potencialmente relacionados ao dia do fogo, e foram inseridos no SICAR após agosto de 2019. Os mesmos estão contidos na tabela do Apêndice.

Nada mais havendo a lavrar, o Perito Criminal Federal encerra o presente Laudo, elaborado em 9 (nove) páginas e um apêndice com 34 (trinta e quatro) páginas, digitalmente assinado.

(assinado digitalmente)

GUSTAVO CAMINOTO GEISER
PERITO CRIMINAL FEDERAL



ID	COD_IMOVEL,C,100	Desmate?	Regenerou?	Observações	Nome do Imóvel
11727	PA-1505031-479AF402F88441A2A68DA0B4DAE5A8A6	não	prejudicado	Sem desmate no período	Sítio Presente
2723	PA-1500602-BAF5A27449C34915B969D9AF76246BEE	não	prejudicado	Desmate pequeno no início de 2022	FAZENDA CEU AZUL
2724	PA-1500602-2EF200388E8B4A9480762C6E5DB1577F	não	prejudicado	Sem desmate no período	SÍTIO SANTO ANTONIO - CALORINDA DE ALMEIDA DA ROSA
4119	PA-1500602-CE7E5145A88140CC863F402D4CA49852	não	prejudicado	Sem desmate no período	SÍTIO SOARES - LEANDRA SOARES VIANA
4834	PA-1500602-1FC64A03C6C347FCBDEE201B5038A347	sim	não	Desmate preciso do dia do fogo	SÍTIO RANCHO ALEGRE - CLEIMAR ANGONESE
10641	PA-1505031-D1F3A60FA7964735AA35B561308FBC91	sim	não	Desmate preciso do dia do fogo	LOTE 344 - JUCELIA MOCHUTZ
10660	PA-1505031-278FED69ADF0497C8DB3C730820E8879	sim	não	Desmate preciso do dia do fogo	FAZENDA MANGUABA - JOSÉ APARECIDO DE SOUZA DIAS
4296	PA-1500602-9014698229334022B9C5FCA586BF6C41	sim	não	Desmate preciso do dia do fogo	FAZENDA MACHADO II
3707	PA-1500602-11028A5C26D04932B515EB35DDF57AAC	sim	não	Desmate limítrofe à área (inclusive)	FAZENDA SANTA MARIA
4407	PA-1500602-2579764185D7409FB15E04104059E416	não	prejudicado	Desmates a partir de 2020	FAZENDA NOSSA SENHORA APARECIDA
3118	PA-1500602-525EFA620EF74B25990469443E6A8201	não	prejudicado	Sem desmate no período	SÍTIO ONÇA BRANCA - SEBASTIÃO DOS REIS FRANCISCO
3985	PA-1500602-CEFFAC1D91CB4B5CB56BF075A721BC15	não	prejudicado	Sem desmate no período	FAZENDA AGUA LIMPA - CRISTIANE OLKOWSKI
9310	PA-1503606-5667F84745B64248A0DFC3EF51EE2514	sim	não	Desmate preciso do dia do fogo	FAZENDA AGUA BONITA
2793	PA-1500602-FDDDA1A55F584E1A926F8A96FDA818D8	não	prejudicado	Sem desmate no período	SÍTIO SANTO ANTONIO
4122	PA-1500602-46081BC0D47A4640BE9723C6C744D1B7	sim	não	Desmate preciso do dia do fogo	ESTÂNCIA MANOELA - HAROLDO MESSAS ALCARAZ
3666	PA-1500602-77BEE6E0296E45C7A724CCC42523DD6B	não	prejudicado	Sem desmate no período	SÍTIO SOL NASCENTE - ALBINO ALVES DE REZENDE
4938	PA-1500602-8B5942A2A74F46E4B4C209C2DB818588	não	prejudicado	Sem desmate no período	FAZENDA GUARANI - FRANCISCO PEREIRA DA SILVA
11241	PA-1505031-78537C5B0DDA4C1A920017F6AD99BA54	não	prejudicado	Desmates a partir de 2021 (garimpo)	SÍTIO ALTINO ALVES
5086	PA-1500602-922269BFFF9049A89EBD54C64C9E08D6	sim	não	Desmate preciso do dia do fogo	FAZENDA SÃO MIGUEL
11664	PA-1505031-F15B6196ACC640F4A0A66620A17BAD4E	sim	não	Desmate preciso do dia do fogo	FAZENDA NOVA ERA
10863	PA-1505031-826213A128844F979F4C97C818094C2B	sim	não	Desmate preciso do dia do fogo	SÍTIO JR

ID	CPF ou CNPJ dos Proprietários	Nome dos Proprietários	CPF do Cadastrante	Nome do Cadastrante	Data de Cadastro	UF	Município
11727	034.804.301-55	IGOR BORGES PEDRIEL	035.258.262-65	LUIS FERNADO CORREA BRITO	01/04/2020 00:00	PA	Novo Progresso
2723	252.986.312-15	LUZIA SANTOS DE JESUS	242.555.050-04	BIANOR EMILIO DAL MAGRO	01/06/2017 00:00	PA	Altamira
2724	793.820.709-82	CALORINDA DE ALMEIDA DA ROSA	024.486.381-44	FÁBIO CARLOS WOLF	01/06/2017 00:00	PA	Altamira
4119	474.829.401-97	LEANDRA SOARES VIANA	241.682.111-34	WILMAR SANTOS MELO	01/09/2020 00:00	PA	Altamira
4834	862.512.012-15	CLEIMAR ANGONESE	019.916.991-82	JHONATHAN BRITO MEDEIROS	01/09/2021 00:00	PA	Altamira
10641	059.855.511-05	JUCELIA MOCHUTZ	948.488.901-87	LEONARDO SAMPAIO VIEIRA	01/12/2015 00:00	PA	Novo Progresso
10660	002.367.388-52	JOSÉ APARECIDO DE SOUZA DIAS	592.710.861-04	EDSON MARIANO DA SILVA	01/12/2015 00:00	PA	Novo Progresso
4296	454.828.459-15	SEMIÃO DOMINGOS MACHADO DE SOUZA	454.828.459-15	SEMIÃO DOMINGOS MACHADO DE SOUZA	02/01/2021 00:00	PA	Altamira
3707	964.239.279-87	MARIA IZABEL RODRIGUES LANDI	242.555.050-04	BIANOR EMILIO DALMAGRO	02/01/2022 00:00	PA	Altamira
4407	526.452.589-72	DELMIR JOSE ALBA	242.555.050-04	BIANOR EMILIO DALMAGRO	02/03/2021 00:00	PA	Altamira
3118	016.553.891-06	SEBASTIÃO DOS REIS FRANCISCO	016.553.891-06	SEBASTIÃO DOS REIS FRANCISCO	02/05/2018 00:00	PA	Altamira
3985	010.490.502-66	CRISTIANE OLKOWSKI	019.916.991-82	JHONATHAN BRITO MEDEIROS	02/06/2020 00:00	PA	Altamira
9310	799.940.679-15	NORBERTO TERMANN	009.616.672-06	EDINALDO COELHO DE LIMA	02/07/2021 00:00	PA	Itaituba
2793	864.538.312-87	ANTONIO LOPES DA SILVA	593.038.591-20	ODAIR JOSE COSTA	02/08/2017 00:00	PA	Altamira
4122	679.039.089-87	HAROLDO MESSAS ALCARAZ	241.682.111-34	WILMAR SANTOS MELO	02/09/2020 00:00	PA	Altamira
3666	541.945.471-87	ALBINO ALVES DE REZENDE	241.682.111-34	WILMAR SANTOS MELO	02/10/2019 00:00	PA	Altamira
4938	149.626.673-00	FRANCISCO PEREIRA DA SILVA	019.916.991-82	JHONATHAN BRITO MEDEIROS	02/10/2021 00:00	PA	Altamira
11241	554.073.401-78	RONALDO BATISTA ALVES	593.038.591-20	ODAIR JOSE COSTA	03/02/2018 00:00	PA	Novo Progresso
5086	603.838.449-91	ODACIR SANTO VANSO	242.555.050-04	BIANOR EMILIO DALMAGRO	03/03/2022 00:00	PA	Altamira
11664	600.780.579-49	JOSE NILSON DE CARVALHO	600.780.579-49	JOSE NILSON DE CARVALHO	03/05/2022 00:00	PA	Novo Progresso
10863	716.007.282-00	ALEXANDRO KIRST	005.050.329-45	OZENILDO VENANCIO MARTINS DE ARRUDA	03/06/2016 00:00	PA	Novo Progresso

ID	COD_IMOVEL,C,100	Desmate?	Regenerou?	Observações	Nome do Imóvel
10959	PA-1505031-EA49DC642F624C85A5F6A223C2688FAE	não	prejudicado	Desmates a partir de 2021	FAZENDA SAO ROQUE II
11383	PA-1505031-9D6FC01F240E42A49CF0B5BE0FE4DC05	não	prejudicado	Sem desmate no período	SÍTIO TRAJANO
8340	PA-1503606-861987A2823546F9A20F65E0A57D19C6	não	prejudicado	Sem desmate no período	FAZENDA SAO JOAO
11772	PA-1505031-E021ABF67168436A88102C8E222D452C	não	prejudicado	Desmates a partir de 2020	FAZENDA JAMANXIM
3197	PA-1500602-EA9955EACBF44405A8FDBF13AAD25765	sim	não	Desmate preciso do dia do fogo	FAZENDA J. S. - JANAINA SIEBENEICHLER
4774	PA-1500602-A4A80330DF6F48C09B3D32B59BAC43A8	não	prejudicado	Sem desmate no período	SITIO SAGRADO CORAÇÃO DE JESUS - VALMIR FERNANDES DA SILVA
11867	PA-1505031-608413E4C639440CB1E0B467C8579F09	não	prejudicado	Desmates a partir de 2020	SITIO SANTO ANTONIO
2866	PA-1500602-BB125F8CE0154850BAAB95C848FD6325	sim	não	Desmate preciso do dia do fogo	Fazenda Mutum
11963	PA-1505031-9CEA6892B0164852B55FAC99F14C9AB7	não	prejudicado	Sem desmate no período	FAZENDA DOIS IRMAOS - RONALD MASS
3826	PA-1500602-12157D57CC7C497E8EC7B6E14C60D241	sim	não	Desmate preciso do dia do fogo	FAZENDA TRIANGULO
2639	PA-1500602-5F490124B79A430A9E819E8BB08340F6	não	prejudicado	Sem desmate no período	FAZENDA SÃO JOÃO - JOÃO MENDES FILHO
8046	PA-1503606-2545927BFBC64A339565F88F3ABCB28B	sim	sim	Desmate preciso do dia do fogo	SITIO BEIRA RIO
4481	PA-1500602-7663618DBA3643D491FEF05E92550E79	não	prejudicado	Sem desmate no período	FAZENDA PAI ORESTES - RHAONA APARECIDA GAEST ODORIZZI
4483	PA-1500602-C4F0442C938149BC9469FD3F5BAB3CE8	não	prejudicado	Sem desmate no período	FAZENDA TERRA ROXA - THAIS GABRIELE OLKOWSKI
4487	PA-1500602-68B2D89D146D41C3B3AE6C4D81B51CBB	não	prejudicado	Sem desmate no período	FAZENDA BEDIN I - ILCEU JOSÉ BEDIN
12071	PA-1505031-E66BDE1F7FD54C3DA121BFE6820CE16B	sim	não	Desmate preciso do dia do fogo	FAZENDA SELVA DE PEDRA
7379	PA-1503606-0B2F47EB20464445B501A6753FA8FDCB	sim	não	Desmate preciso do dia do fogo	ANTONIO HENRIQUES DE SOUZA
7380	PA-1503606-4763553393F1426E9F1CFDA050C2C541	sim	não	Desmate preciso do dia do fogo	ANTONIO HENRIQUES DE SOUZA - COBRAL
10747	PA-1505031-3B31950AA6014B69835AD218775F28DC	sim	não	Desmate preciso do dia do fogo	SITIO MONTAGNER II
10748	PA-1505031-9B5C96624D2747BCB49893D8731D5DCA	sim	não	Desmate preciso do dia do fogo	CHACARA SOL NASCENTE
10619	PA-1505031-B491BEE2DBE7466CBD12E4CC8F400F7D	não	prejudicado	Sem desmate no período	SITIO CAPITAO

ID	CPF ou CNPJ dos Proprietários	Nome dos Proprietários	CPF do Cadastrante	Nome do Cadastrante	Data de Cadastro	UF	Município
10959	685.846.872-20	EVANDRO CESA	685.846.872-20	EVANDRO CESA	03/06/2022 00:00	PA	Novo Progresso
11383	415.114.411-00	CARMEM CLECIR TRAJANO	242.555.050-04	BIANOR EMILIO DALMAGRO	03/10/2018 00:00	PA	Novo Progresso
8340	295.488.208-54	WANDERSON BELO DA SILVA	842.575.472-00	FRANCISCO HONORIO DA SILVA NETO	04/03/2019 00:00	PA	Itaituba
11772	101.935.851-38	RODRIGO ALVES DOS SANTOS	593.038.591-20	ODAIR JOSE COSTA	04/06/2020 00:00	PA	Novo Progresso
3197	099.925.519-33	JANAINA SIEBENEICHLER	241.682.111-34	WILMAR SANTOS MELO	04/07/2018 00:00	PA	Altamira
4774	000.941.651-06	VALMIR FERNANDES DA SILVA	241.682.111-34	WILMAR SANTOS MELO	04/08/2021 00:00	PA	Altamira
11867	065.960.769-70	MARIA ELAINE PIECKUSCH	593.038.591-20	ODAIR JOSE COSTA	04/09/2020 00:00	PA	Novo Progresso
2866	036.244.322-06	MARIA HELENA HINCHEL DA SILVA	006.904.962-90	CARLOSEDUARDO OLIVEIRA FELIZARDO	04/10/2017 00:00	PA	Altamira
11963	941.540.582-15	RONALD MASS	019.916.991-82	JHONATHAN BRITO MEDEIROS	04/12/2020 00:00	PA	Novo Progresso
3826	013.167.901-50	SERAFIM GUIZONI DE SOUZA	013.167.901-50	SERAFIM GUIZONI DE SOUZA	05/02/2020 00:00	PA	Altamira
2639	695.349.262-72	JOÃO MENDES FILHO	241.682.111-34	WILMAR SANTOS MELO	05/04/2017 00:00	PA	Altamira
8046	846.720.132-00	JAQUISON CONEGUNDES FERREIRA	636.225.132-68	Raimundo Henrique Cursino Martins	05/04/2018 00:00	PA	Itaituba
4481	024.487.321-67	RHAONA APARECIDA GAEST ODORIZZI	025.297.051-94	HELMUT SELZLER EIDT	05/04/2021 00:00	PA	Altamira
4483	051.016.571-07	THAIS GABRIELE OLKOWSKI	019.916.991-82	JHONATHAN BRITO MEDEIROS	05/04/2021 00:00	PA	Altamira
4487	141.016.961-87	ILCEU JOSÉ BEDIN	019.916.991-82	JHONATHAN BRITO MEDEIROS	05/04/2021 00:00	PA	Altamira
12071	830.357.611-91	REGINALDO NICOLINI	830.357.611-91	REGINALDO NICOLINI	05/04/2021 00:00	PA	Novo Progresso
7379	100.578.463-91	ANTONIO HENRIQUES DE SOUZA	920.411.592-00	silvio neimar da silva	05/05/2016 00:00	PA	Itaituba
7380	100.578.463-91	ANTONIO HENRIQUES DE SOUZA	920.411.592-00	silvio neimar da silva	05/05/2016 00:00	PA	Itaituba
10747	913.389.802-20	JUNIOR MONTAGNER	242.555.050-04	BIANOR EMILIO DAL MAGRO	05/05/2016 00:00	PA	Novo Progresso
10748	023.699.212-00	ROSICLEIA DE SOUZA PEREIRA	242.555.050-04	BIANOR EMILIO DAL MAGRO	05/05/2016 00:00	PA	Novo Progresso
10619	008.937.122-48	ROSELI PEREIRA DA SILVA	008.937.122-48	ROSELI PEREIRA DA SILVA	05/09/2022 00:00	PA	Novo Progresso

ID	COD_IMOVEL,C,100	Desmate?	Regenerou?	Observações	Nome do Imóvel
1918	PA-1500602-9B89DA69DC9740D8A0285C1FEF1C3E68	não	prejudicado	Sem desmate no período	ELISA CRISTINA PEREIRA MARQUES
1920	PA-1500602-430ED4C75C5749FB99635B94E40EAF69	não	prejudicado	Sem desmate no período	FRANCISCO FORTUNATO DA PALMA
1928	PA-1500602-60E350C1B8D0409B8CD96EE883D0A47A	não	prejudicado	Sem desmate no período	VALDEMIR LUIZ DA SILVA
10772	PA-1505031-1B9A734123FE4F02A952E2475581A2EE	não	prejudicado	Sem desmate no período	FAZENDA CHAPADÃO - MARCIO ANTONIO DA SILVA
12197	PA-1505031-C11633C20C3F4381A4991321025CC446	não	prejudicado	Sem desmate no período	FAZENDA SÃO LUIZ
11366	PA-1505031-89B07C891A02463E84C55B91869E18DF	sim	não	Desmate preciso do dia do fogo	SITIO BL LOTE 201
11369	PA-1505031-5854A6BEDA4B44A49B2C54F2D7998C82	não	prejudicado	Sem desmate no período	SITIO SÃO JOSÉ - MARIA APARECIDA CORREIA DOS SANTOS
10578	PA-1505031-9764870410FB43C29D91032A04312A81	sim	não	Desmate preciso do dia do fogo	LOTE 263
11818	PA-1505031-D32B655BCADC42C39AC41DFB01B2DEF1	não	prejudicado	Sem desmate no período	LOTE 262 SITIO ROSSETTI II
2419	PA-1500602-83B473AB84284E6EBAE4447E8CD93C49	não	prejudicado	Sem desmate no período	SITIO PATUÁ - REGINALDO DE MENESES CARVALHO
11589	PA-1505031-77E56F7DDD8A449E8617F1A051037892	não	prejudicado	Desmates a partir de 2021	FAZENDA TERRA NOBRE
11596	PA-1505031-5591FF7C590D40D0BFE8918A023CE6F7	não	prejudicado	Sem desmate no período	FAZENDA IMPERADOR
4155	PA-1500602-40E93D5A52EC470EB50420B890D753CA	sim	não	Desmate preciso do dia do fogo	FAZENDA R2
11906	PA-1505031-CD32549C657449A88D4E1BF77AA27758	não	prejudicado	Sem desmate no período	FAZENDA VITÓRIA
2429	PA-1500602-202BFCA4EA4648BF8C36AFAA0FA41C1A	não	prejudicado	Desmate pequeno no inicio de 2021	FAZENDA OURO FINO
11620	PA-1505031-B8E6D384E7B24B06B923FDB1E2BCE060	não	prejudicado	Sem desmate no período	SITIO BOA ESPERANÇA - RENILDO RIBEIRO
11419	PA-1505031-DD8E5FAF677A47C79988616363F84346	sim	não	Desmate preciso do dia do fogo	FAZENDA TAMEL II
11646	PA-1505031-9849A4E852BA4427BA7C0F9D5F28E914	não	prejudicado	Sem desmate no período	FAZENDA SERRINHA
11649	PA-1505031-6DCE0F61EDA444769AA168468C9FF006	não	prejudicado	Sem desmate no período	SITIO SONHO MEU
12075	PA-1505031-9D004F371B344E5BB50BA812F7A3C1DB	não	prejudicado	Sem desmate no período	FAZENDA RECANTO DAS ARARAS
11154	PA-1505031-2C6A2FFC6321493382F6BF3B75114A41	não	prejudicado	Sem desmate no período	SITIO TRÊS CORAÇÕES - ANA PAULA COSTA DA SILVA
4963	PA-1500602-235E67D9EB63467FAD89A744A3B05F0D	não	prejudicado	Desmates a partir de 2020	FAZENDA PEQUI - ANA CLAUDIA DE OLIVEIRA HORING

ID	CPF ou CNPJ dos Proprietários	Nome dos Proprietários	CPF do Cadastrante	Nome do Cadastrante	Data de Cadastro	UF	Município
1918	818.745.102-53	ELISA CRISTINA PEREIRA MARQUES	592.551.452-15	Edimar Branches Galvão	06/05/2016 00:00	PA	Altamira
1920	299.849.551-68	FRANCISCO FORTUNATO DA PALMA	592.551.452-15	Edimar Branches Galvão	06/05/2016 00:00	PA	Altamira
1928	429.314.361-00	VALDEMIR LUIZ DA SILVA	592.551.452-15	Edimar Branches Galvão	06/05/2016 00:00	PA	Altamira
10772	005.136.301-12	MARCIO ANTONIO DA SILVA	592.710.861-04	EDSON MARIANO DA SILVA	06/05/2016 00:00	PA	Novo Progresso
12197	040.732.211-67	LUIZ FERNANDO FREITAS FARIA	592.710.861-04	EDSON MARIANO DA SILVA	06/07/2021 00:00	PA	Novo Progresso
11366	011.275.742-13	LILIANE SIQUEIRA DE OLIVEIRA	593.038.591-20	ODAIR JOSE COSTA	06/09/2018 00:00	PA	Novo Progresso
11369	007.504.135-90	MARIA APARECIDA CORREIA DOS SANTOS	241.682.111-34	WILMAR SANTOS MELO	06/09/2018 00:00	PA	Novo Progresso
10578	800.045.121-20	VAGNER PEDRO ROSSETTI	025.183.822-67	LUCAS VINICIUS COELHO DONIDA	06/09/2022 00:00	PA	Novo Progresso
11818	920.684.051-72	PATRICIO APARECIDO ROSSETTI	025.183.822-67	LUCAS VINICIUS COELHO DONIDA	06/09/2022 00:00	PA	Novo Progresso
2419	032.457.182-84	REGINALDO DE MENESES CARVALHO	024.486.381-44	FÁBIO CARLOS WOLF	06/10/2016 00:00	PA	Altamira
11589	421.787.908-36	MATHEUS MAIA MUNHOS	593.038.591-20	ODAIR JOSE COSTA	06/10/2019 00:00	PA	Novo Progresso
11596	896.631.871-15	WANDERLEY PEREIRA GOMES	689.188.522-15	MARCIANO GANZALA	06/10/2019 00:00	PA	Novo Progresso
4155	046.501.281-70	POLIANA AGUIAR MARASSI DIAS	623.328.562-34	JANDEX DE SOUSA NEVES	06/10/2020 00:00	PA	Altamira
11906	583.339.321-34	CARLOS PEREIRA PRADO	592.710.861-04	EDSON MARIANO DA SILVA	06/10/2020 00:00	PA	Novo Progresso
2429	922.823.931-04	CLAUDINA TEREZINHA DA SILVA	922.823.931-04	CLAUDINA TEREZINHA DA SILVA	06/10/2022 00:00	PA	Altamira
11620	655.440.481-34	RENILDO RIBEIRO	241.682.111-34	WILMAR SANTOS MELO	06/11/2019 00:00	PA	Novo Progresso
11419	910.897.941-34	ANTONIO APARECIDO TEIXEIRA	035.258.262-65	LUIS FERNANDOCORREIA BRITO	06/12/2018 00:00	PA	Novo Progresso
11646	647.424.316-34	ALEXANDRE SOUTO ANDRADE	593.038.591-20	ODAIR JOSE COSTA	06/12/2019 00:00	PA	Novo Progresso
11649	350.608.832-72	RAUL DOS SANTOS BARBOSA	593.038.591-20	ODAIR JOSE COSTA	06/12/2019 00:00	PA	Novo Progresso
12075	087.896.398-71	ANTONIO FERNANDO DA SILVA	242.555.050-04	BIANOR EMILIO DALMAGRO	07/04/2021 00:00	PA	Novo Progresso
11154	035.028.171-89	ANA PAULA COSTA DA SILVA	241.682.111-34	WILMAR SANTOS MELO	07/09/2017 00:00	PA	Novo Progresso
4963	958.062.880-72	ANA CLAUDIA DE OLIVEIRA HORING	025.297.051-94	HELMUT SELZLER EIDT	07/10/2021 00:00	PA	Altamira

ID	COD_IMOVEL,C,100	Desmate?	Regenerou?	Observações	Nome do Imóvel
3326	PA-1500602-E644446AF8A9449DAF943936B9EDD90F	não	prejudicado	Sem desmate no período	FAZENDA SÃO GABRIEL
4256	PA-1500602-1BD1B211D2DA4EC3B8A5EFD95DEC891E	não	prejudicado	Sem desmate no período	FAZENDA R1
4257	PA-1500602-A930E5F090524A7CBB4DB6A65069EC67	não	prejudicado	Sem desmate no período	FAZENDA R3
1772	PA-1500602-9255248864A54AD28F6E2688967C2751	sim	não	Desmate preciso do dia do fogo	FAZENDA JERUSALEM
1803	PA-1500602-F6D95434A23848C3886881A469AB982A	não	não	Sem desmate no período	LOTE 253 - OTIMAR DA CONCEIÇÃO DOS SANTOS
7219	PA-1503606-C74FF51C96E94D9893005E60B7EB300A	sim	sim	Desmate preciso do dia do fogo	FAZENDA ENCANTADO
10681	PA-1505031-BD6E01947012410AB6607E3FAFAA5460	não	prejudicado	Sem desmate no período	FAZENDA 4 IRMAOS - GILMAR ARAUJO ALMEIDA
10685	PA-1505031-A23B0DFDB2EA4F0B81CD52C05C7A23D1	sim	não	Desmate preciso do dia do fogo	LOTE 349 - RAMIRO SOARES DOS SANTOS
10688	PA-1505031-4165D6343BDC4025BB98775A83C30D69	não	prejudicado	Sem desmate no período	SITIO TUCANDIRA - RUBENS COMINHO
12076	PA-1505031-A86E05090B354822BF5FDE30910E712E	não	prejudicado	Sem desmate no período	FAZENDA BOA VISTA
3614	PA-1500602-80239E9CF78C4A3ABD86969058758A48	sim	sim	Queimou mas regenerou	ESTÂNCIA PÉ DE SERRA III - TAIRINE AIMARA ARTMANN
8192	PA-1503606-EF625D8E13E1498EBD19681A67C597DC	sim	não	Desmate preciso do dia do fogo	FAZENDA SANTA RITA - AMAURY VIEIRA DE REZENDE
10942	PA-1505031-9E4A35491AF54412B7D5A36F07638E90	não	prejudicado	Sem desmate no período	FAZENDA CANTA GALO
4160	PA-1500602-4798A158486F4F87A2DDF482C673C6A8	sim	não	Desmate preciso do dia do fogo	FAZENDA MULTIPLICAÇÃO DE DEUS
12390	PA-1505031-481ACC9ECF6447DBBDA30C6A2D731C88	sim	não	Desmate preciso do dia do fogo	FAZENDA 3M
12452	PA-1505031-12D9F07200514430B276C6AD9AA5483B	não	prejudicado	Sem desmate no período	SITIO BARREIRA
8007	PA-1503606-516BB68C845041EB9AAF90CE704227F2	não	prejudicado	Sem desmate no período	FAZENDA FERREIRA
10719	PA-1505031-C204F300D1F64ACDB0C0B847EF3C009E	não	prejudicado	Sem desmate no período	FAZENDA WFB - UEVERTON FERNANDES BORTOLETO
4722	PA-1500602-B42AF11DE1434A64A702F8E687F65383	não	prejudicado	Sem desmate no período	FAZENDA COLORADO - VAGNER APARECIDO STABILE
4725	PA-1500602-3782AAB16D4F4445975711C62CF6C5CB	não	prejudicado	Desmates a partir de 2020	FAZENDA CHAVE DE OURO AS - ANTONIO APARECIDO STABILE

ID	CPF ou CNPJ dos Proprietários	Nome dos Proprietários	CPF do Cadastrante	Nome do Cadastrante	Data de Cadastro	UF	Município
3326	452.610.591-00	MARILETE DO CARMO BEHLING	242.555.050-04	BIANOR EMILIO DALMAGRO	07/11/2018 00:00	PA	Altamira
4256	839.110.811-20	ROBERTO FRANCISCO MARASSI	623.328.562-34	JANDEX DE SOUSA NEVES	07/12/2020 00:00	PA	Altamira
4257	046.501.431-36	CAMILA AGUIAR MARASSI	623.328.562-34	JANDEX DE SOUSA NEVES	07/12/2020 00:00	PA	Altamira
1772	012.261.748-76	BRENO MELSOHN	242.555.050-04	Bianor Emilio Dal Magro	08/04/2016 00:00	PA	Altamira
1803	665.141.422-49	OTIMAR DA CONCEIÇÃO DOS SANTOS	948.488.901-87	LEONARDO SAMPAIO VIEIRA	08/04/2016 00:00	PA	Altamira
7219	946.728.491-04	JOSANE KEILA GUEDES DE OLIVEIRA	593.038.591-20	ODAIR JOSE COSTA	08/04/2016 00:00	PA	Itaituba
10681	794.349.592-68	GILMAR ARAUJO ALMEIDA	593.038.591-20	ODAIR JOSE COSTA	08/04/2016 00:00	PA	Novo Progresso
10685	300.820.999-87	RAMIRO SOARES DOS SANTOS	948.488.901-87	LEONARDO SAMPAIO VIEIRA	08/04/2016 00:00	PA	Novo Progresso
10688	536.113.571-20	RUBENS COMINHO	948.488.901-87	LEONARDO SAMPAIO VIEIRA	08/04/2016 00:00	PA	Novo Progresso
12076	919.055.242-34	EDICIONE DE SOUSA LOPES	689.188.522-15	MARCIANO GANZALA	08/04/2021 00:00	PA	Novo Progresso
3614	034.358.171-00	TAIRINE AIMARA ARTMANN	241.682.111-34	WILMAR SANTOS MELO	08/08/2019 00:00	PA	Altamira
8192	025.012.871-34	AMAURY VIEIRA DE REZENDE	241.682.111-34	WILMAR SANTOS MELO	08/09/2018 00:00	PA	Itaituba
10942	028.730.762-08	ANDERSON NASCIMENTO DE ALMEIDA	593.038.591-20	ODAIR JOSE COSTA	08/10/2016 00:00	PA	Novo Progresso
4160	832.208.791-87	PAULO ANTONIO BIANCHINI	593.038.591-20	ODAIR JOSE COSTA	08/10/2020 00:00	PA	Altamira
12390	367.099.131-04	VALDEIR CASTILHO MUNHOS	367.099.131-04	VALDEIR CASTILHO MUNHOS	08/11/2021 00:00	PA	Novo Progresso
12452	707.457.501-17	JHANIS JOPLIM DA SILVA BESSA	707.457.501-17	JHANIS JOPLIM DA SILVA BESSA	08/12/2021 00:00	PA	Novo Progresso
8007	254.555.833-87	ANTONIA FERREIRA MOURÃO	242.555.050-04	BIANOR EMILIO DALMAGRO	09/02/2018 00:00	PA	Itaituba
10719	746.886.501-91	UEVERTON FERNANDES BORTOLETO	593.038.591-20	ODAIR JOSE COSTA	09/04/2016 00:00	PA	Novo Progresso
4722	169.858.378-83	VAGNER APARECIDO STABILE	019.916.991-82	JHONATHAN BRITO MEDEIROS	09/07/2021 00:00	PA	Altamira
4725	734.324.078-15	ANTONIO APARECIDO STABILE	019.916.991-82	JHONATHAN BRITO MEDEIROS	09/07/2021 00:00	PA	Altamira

ID	COD_IMOVEL,C,100	Desmate?	Regenerou?	Observações	Nome do Imóvel
8072	PA-1503606-676B6D32D19540A18FCC7A49B547E29A	sim	não	Desmate preciso do dia do fogo	FAZENDA SÃO JUDAS TADEU
2379	PA-1500602-075B3B0F1A814D12A2A6FB2D5C4EB649	não	prejudicado	Sem desmate no período	FAZENDA GABRIELLE - JULIANA FERNANDES PERICO
11682	PA-1505031-C1B8249DE3AB4C7889049688D34AC117	não	prejudicado	Sem desmate no período	FAZENDA VALE DOS SONHOS - LUCIANA DOS SANTOS
3623	PA-1500602-6811FAB405F04218B4E44BBFB6D5603A	não	prejudicado	Sem desmate no período	FAZENDA DA PAZ
4162	PA-1500602-E9535152C4444208A09CD3250C8C3DA8	não	prejudicado	Sem desmate no período	FAZENDA PARANA
11915	PA-1505031-DF126A7F310D4E24B8164E374564F538	não	prejudicado	Desmates a partir de 2020	SITIO RECANTO DOS SONHOS - IRACI PAULA DE SOUZA
4837	PA-1500602-C57664176D5D4A628E1BF99A7FCDC848	não	prejudicado	Sem desmate no período	FAZENDA SANTA CATARINA
3721	PA-1500602-0668BCA2C36C4CAF85323028961102FA	sim	não	Desmate preciso do dia do fogo	SITIO NOSSA SENHORA APARECIDA - PAULA CAMILA ABITANTE OLIVEIRA
2541	PA-1500602-CC5FC2E545C44D968FABEA700E456CAC	não	não	Sem desmate no período	SITIO RECANTO FELIZ - MARILENE MEDEIROS DANTAS
12013	PA-1505031-7AC708714DAD40F8A98248356B476101	não	prejudicado	Desmates a partir de 2021	FAZENDA BOA ESPERANÇA
11730	PA-1505031-CCF6BD55EB0C4A0099E8BCC1DB0B9E42	sim	não	Desmate preciso do dia do fogo	FAZENDA NOVO HORIZONTE
4589	PA-1500602-94CFF723D79648348072B0A7886F28BC	não	prejudicado	Desmates a partir de 2021	SÍTIO SÃO JORGE
7673	PA-1503606-9818CEC4C0774E18AF31F3FFD711FA56	sim	não	Desmate preciso do dia do fogo	FAZENDA PEDRA BONITA
3995	PA-1500602-0BD1EA57AFA04296BBB66DF75050731C	não	prejudicado	Desmates a partir de 2020	FAZENDA SANTA LUZIA
12214	PA-1505031-D6E7A7FEC82F46468C0F5803B3F7FD0B	sim	não	Desmate preciso do dia do fogo	FAZENDA SONHO MEU
2802	PA-1500602-3DEAECC38EEC4A7A9E7309638E0E42C0	não	prejudicado	Sem desmate no período	SITIO RECANTO FELIZ
4883	PA-1500602-41159E8FFA564BA9817BDE96D3215394	não	prejudicado	Desmates a partir de 2019, não ligados à área de fogo	ESTÂNCIA MARGARIDA
11853	PA-1505031-26B3A87E2D134ABC90DCE8BC8FBED1DB	não	prejudicado	Sem desmate no período	FAZENDA SORRISO I
11599	PA-1505031-0355A66FF9814D6EA3BC75A190B45021	sim	não	Desmate preciso do dia do fogo	SITIO VÓ CIDADINHA.
11985	PA-1505031-BB0F7C8A7C9647E981E511AAF0E52BCD	sim	não	Desmate preciso do dia do fogo	Sítio Nogueira
11139	PA-1505031-F1B3E2EE66DB4B41813592AE02BBC3E2	não	prejudicado	Sem desmate no período	SITIO DIVINO PAI
3563	PA-1500602-39B07DBFBF7648399F3D0C118725AA12	sim	não	Desmate preciso do dia do fogo	FAZENDA MARGARIDA - VITOR CHAVES ALBERT

ID	CPF ou CNPJ dos Proprietários	Nome dos Proprietários	CPF do Cadastrante	Nome do Cadastrante	Data de Cadastro	UF	Município
8072	565.687.702-72	ANTONIO CARDOSO DA SILVA JUNIOR	688.357.441-72	MAURICIO ALVES FERREIRA	09/08/2022 00:00	PA	Itaituba
2379	000.968.092-64	JULIANA FERNANDES PERICO	241.682.111-34	WILMAR SANTOS MELO	09/09/2016 00:00	PA	Altamira
11682	536.350.272-00	LUCIANA DOS SANTOS	019.916.991-82	JHONATHAN BRITO MEDEIROS	10/02/2020 00:00	PA	Novo Progresso
3623	299.968.991-87	IRAN RODRIGUES DE MORAIS	593.038.591-20	ODAIR JOSE COSTA	10/08/2019 00:00	PA	Altamira
4162	022.617.099-35	WILMA ANTONIA FOELLMER RAMBO	593.038.591-20	ODAIR JOSE COSTA	10/10/2020 00:00	PA	Altamira
11915	735.280.482-04	IRACI PAULA DE SOUZA	241.682.111-34	WILMAR SANTOS MELO	10/10/2020 00:00	PA	Novo Progresso
4837	039.151.269-26	CLEITON BEHLING	592.710.861-04	EDSON MARIANO DA SILVA	10/10/2022 00:00	PA	Altamira
3721	015.662.582-27	PAULA CAMILA ABITANTE OLIVEIRA	019.916.991-82	JHONATHAN BRITO MEDEIROS	10/11/2019 00:00	PA	Altamira
2541	907.972.991-49	MARILENE MEDEIROS DANTAS	024.486.381-44	FÁBIO CARLOS WOLF	11/01/2017 00:00	PA	Altamira
12013	043.186.941-35	ANTONIO VITOR ALENCAR SOUZA	814.840.031-87	GELMA DA PENHA ARAUJO BRANGER	11/02/2021 00:00	PA	Novo Progresso
11730	873.629.022-04	JOEL FRANCISCO RIVA	019.916.991-82	JHONATHAN BRITO MEDEIROS	11/04/2020 00:00	PA	Novo Progresso
4589	009.086.912-54	JOCELITO PRASNIEVSKI RIBEIRO	009.086.912-54	JOCELITO PRASNIEVSKI RIBEIRO	11/05/2021 00:00	PA	Altamira
7673	542.718.439-20	LAERCIO FRANCO	035.868.152-98	ERONILDO LIBERTINO DE LIMA	11/05/2022 00:00	PA	Itaituba
3995	665.566.862-04	ALICE ANTUNES DOS SANTOS	907.310.181-68	ANDERSON FERNANDO LISIAK	11/06/2020 00:00	PA	Altamira
12214	571.724.471-15	IVANDRO NICOLI	689.188.522-15	MARCIANO GANZALA	11/07/2022 00:00	PA	Novo Progresso
2802	055.983.589-21	MAGNO ROCHA MACHADO	593.038.591-20	ODAIR JOSE COSTA	11/08/2017 00:00	PA	Altamira
4883	050.051.732-00	SERGIO GONÇALVES TIDRE	689.188.522-15	MARCIANO GANZALA	11/09/2021 00:00	PA	Altamira
11853	531.014.219-34	EDEMILSON DE PAULA	025.183.822-67	LUCAS VINICIUS COELHO DONIDA	11/09/2022 00:00	PA	Novo Progresso
11599	005.548.452-29	LEANDRO TEIXEIRA MENDES	592.710.861-04	EDSON MARIANO DA SILVA	11/10/2019 00:00	PA	Novo Progresso
11985	035.172.902-03	Orlando Nogueira Campos	571.302.131-91	Jose Almir de Mello	12/01/2021 00:00	PA	Novo Progresso
11139	328.916.521-34	VALDECY GONÇALVES DA SILVA	593.038.591-20	ODAIR JOSE COSTA	12/08/2017 00:00	PA	Novo Progresso
3563	757.417.332-04	VITOR CHAVES ALBERT	019.916.991-82	JHONATHAN BRITO MEDEIROS	12/08/2022 00:00	PA	Altamira

ID	COD_IMOVEL,C,100	Desmate?	Regenerou?	Observações	Nome do Imóvel
10475	PA-1505031-ABF9904399BC4C06B8D23596406A8BF7	não	prejudicado	Sem desmate no período	FAZENDA DALLAS
8057	PA-1503606-17B63B8206F740698249B942AAF90D3B	sim	não	Desmate preciso do dia do fogo	FAZENDA ARARA
8058	PA-1503606-4717DC2AE4B04C3DAB355A3F2DF4AD6E	sim	não	Desmate preciso do dia do fogo	FAZENDA MALLMANN
11288	PA-1505031-B52FC3807A4146EAA85090248E1BD33C	não	prejudicado	Sem desmate no período	FAZENDA GROTAO
8734	PA-1503606-22686782FF8843518DE16B4DB78FB957	não	prejudicado	Desmates a partir de 2020	FAZENDA TRÊS IRMÃOS
11751	PA-1505031-E0FE2AEE741E417D843266EDA1971335	sim	não	Desmate preciso do dia do fogo	FAZENDA RIO NOVO
2738	PA-1500602-77F8D77D9FB74463B8E6824F42D6E6E3	não	prejudicado	Sem desmate no período	FAZENDA NOSSA SENHORA APARECIDA
11514	PA-1505031-127E43BAAF17445FB00870F8FD21F4D8	sim	não	Desmate preciso do dia do fogo	FAZENDA REI DAVI
12254	PA-1505031-08CB4083DAD24B2C902DC84F6A2893DC	sim	não	Desmate preciso do dia do fogo	ESTANCIA JS VITORIA - JOAO DE JESUS BUENO
4193	PA-1500602-D276A40F2C4348DA9C2BC137B8DAD6B2	sim	sim	Queimou, regenerou, e foi desmatada em 2021	FAZENDA SÃO PEDRO
8976	PA-1503606-C002580DE54F4EE2A506CC4AFCBA5AFB	não	prejudicado	Sem desmate no período	FAZENDA BRASILIA-ILMA MARIA GOMES
9938	PA-1505031-33E4D1D646D642FFA4A3067850B43AF7	não	prejudicado	Desmates a partir de 2022	FAZENDA SANTA INÊS - ELSON DIVINO DE REZENDE
4519	PA-1500602-C96C66F3202E494AAF72D58C72F230BF	sim	não	Desmate preciso do dia do fogo	FAZENDA PARAÍSO
3960	PA-1500602-436BEF44BA934303AA61C33D7CE69359	não	prejudicado	Desmates a partir de 2020	FAZENDA ESPERANÇA II
3553	PA-1500602-8A3671E01F274877AEB5E3FF75E6A8CE	sim	não	Desmate preciso do dia do fogo	FAZENDA LAGOA DA ANTA
3210	PA-1500602-EE2B1ADDEEB743C285343009F1AA69AA	sim	não	Desmate preciso do dia do fogo	FAZENDA VALE DO SOL
11562	PA-1505031-59778B50CA23410A82F81A96846011A0	sim	não	Desmate preciso do dia do fogo	SITIO VALE VERDE
3970	PA-1500602-F8A75FF14CC74D1CBABB46BD32B58CD6	sim	sim	Queimou mas regenerou parcialmente	SITIO AGUA BOA - BRUNA SANTOS DE OLIVEIRA
12213	PA-1505031-FF910F86B52C48BAB1D28658A6F10E57	não	prejudicado	Sem desmate no período	Sítio Primavera
7861	PA-1503606-FF1CF41B8CC54F8FB6D17C828C04B503	não	prejudicado	Desmates a partir de 2021	FAZENDA SOL
7862	PA-1503606-DEEFAA21311044A6967BF67C1C3EE92F	não	prejudicado	Desmates a partir de 2020	FAZENDA DA PONTA VERDE

ID	CPF ou CNPJ dos Proprietários	Nome dos Proprietários	CPF do Cadastrante	Nome do Cadastrante	Data de Cadastro	UF	Município
10475	016.566.569-65	MARISTELA BERTI CARLESSO	009.616.672-06	EDINALDO COELHO DE LIMA	12/08/2022 00:00	PA	Novo Progresso
8057	929.291.092-20	MARCELO FERNANDO MALLMANN	593.038.591-20	ODAIR JOSE COSTA	13/04/2018 00:00	PA	Itaituba
8058	492.153.539-68	LUIZ ANTONIO MALLMANN	593.038.591-20	ODAIR JOSE COSTA	13/04/2018 00:00	PA	Itaituba
11288	143.145.501-63	CALIR BELMIRO ANASTACIO	907.310.181-68	ANDERSON FERNANDO LISIAK	13/04/2018 00:00	PA	Novo Progresso
8734	008.175.842-18	JEAN CARLO DE ALMEIDA GUARNIERI	009.616.672-06	EDINALDO COELHO DE LIMA	13/05/2020 00:00	PA	Itaituba
11751	36.710.993/0001-32	MAPTA GESTÃO DE SERVIÇOS LTDA	677.230.639-20	GIAMPIERO FALVO	13/05/2020 00:00	PA	Novo Progresso
2738	462.883.849-68	JOSE MILTON FONTES	019.916.991-82	JHONATHAN BRITO MEDEIROS	13/06/2017 00:00	PA	Altamira
11514	543.166.421-20	CLAUDIO FERNANDES	035.258.262-65	LUIS FERNANDO CORREA BRITO	13/06/2019 00:00	PA	Novo Progresso
12254	297.485.509-15	JOAO DE JESUS BUENO	019.916.991-82	JHONATHAN BRITO MEDEIROS	13/08/2021 00:00	PA	Novo Progresso
4193	913.635.601-82	OLEGARIO PEREIRA DA SILVA	035.868.152-98	ERONILDO LIBERTINO DE LIMA	13/11/2020 00:00	PA	Altamira
8976	273.050.663-20	ILMA MARIA GOMES	992.373.692-04	Aminadal Gonzaga de Souza Filho	13/11/2020 00:00	PA	Itaituba
9938	034.023.491-16	ELSON DIVINO DE REZENDE	019.916.991-82	JHONATHAN BRITO MEDEIROS	14/03/2022 00:00	PA	Novo Progresso
4519	033.371.326-50	PAULO DOS SANTOS FERNANDES DE SOUSA	035.258.262-65	LUIS FERNANDO CORREA BRITO	14/04/2021 00:00	PA	Altamira
3960	763.122.169-34	VILSON SCHMIDT	763.122.169-34	VILSON SCHMIDT	14/05/2020 00:00	PA	Altamira
3553	005.461.521-63	JANIO LOPES MOTA	242.555.050-04	BIANOR EMILIO DALMAGRO	14/06/2019 00:00	PA	Altamira
3210	288.775.861-68	ANTONIO ALVES DA SILVA	593.038.591-20	ODAIR JOSE COSTA	14/07/2018 00:00	PA	Altamira
11562	836.692.211-15	GERCIONEY NARCISO DA COSTA	593.038.591-20	ODAIR JOSE COSTA	14/08/2019 00:00	PA	Novo Progresso
3970	040.790.701-79	BRUNA SANTOS DE OLIVEIRA	241.682.111-34	WILMAR SANTOS MELO	15/05/2020 00:00	PA	Altamira
12213	021.271.241-11	ANA LUCIA RODRIGUES JORGE MACIEL	814.840.031-87	GELMA DA PENHA ARAUJO BRANGER	15/07/2021 00:00	PA	Novo Progresso
7861	194.692.252-87	FRANCISCO BOSSUET CAVALCANTE SOARES	593.038.591-20	ODAIR JOSE COSTA	15/08/2017 00:00	PA	Itaituba
7862	194.692.252-87	FRANCISCO BOSSUET CAVALCANTE SOARES	593.038.591-20	ODAIR JOSE COSTA	15/08/2017 00:00	PA	Itaituba

ID	COD_IMOVEL,C,100	Desmate?	Regenerou?	Observações	Nome do Imóvel
11877	PA-1505031-EB5E5B167DD0448BA67596715BBC7E9C	não	prejudicado	Sem desmate no período	FAZENDA SANTA LUZIA
2437	PA-1500602-AB1A1379A418442EA4E59A26A19B0210	não	não	Desmate em 2020	FAZENDA SANTA ANA - MANOEL DE JESUS BARBOSA LIMA
2952	PA-1500602-AE169A14F26F4B61A16FEB8D15691C3A	sim	não	Desmate preciso do dia do fogo	SITIO APARECIDO - ALEXANDRO APARECIDO FERREIRA LOPES
11425	PA-1505031-B018B63E3F9341E2894A08E2C7682398	sim	não	Desmate preciso do dia do fogo	FAZENDA BARRO PRETO - FABIO APARECIDO MERCURIO
11426	PA-1505031-3AFCFE376FBD440FA2E276ED9CDDC137	sim	não	Desmate preciso do dia do fogo	FAZENDA SANTA RITA - FABIO APARECIDO MERCURIO
4265	PA-1500602-DAE982F6CD8D4A3FB03854B041A8DA11	não	prejudicado	Desmates a partir de 2021	FAZENDA PIXAXÁ - CLESIO ANTONIO SOUSA CARVALHO
4322	PA-1500602-47305914D2EC460C901EB36F32B9AF6D	sim	não	Desmate preciso do dia do fogo	FAZENDA LORINHO
11991	PA-1505031-153784820FA04DFFAC8FE8EE5490FA80	não	prejudicado	Desmates a partir de 2021	AGROPECUÁRIA VICADA
4376	PA-1500602-D2CE8F44494445089B55209513DE4113	não	prejudicado	Desmates a partir de 2020	FAZENDA VOVÔ PAULO - WILSON OLIVEIRA DE LIMA
9109	PA-1503606-6E648776F2B746C79CAC0E49111C6A54	não	prejudicado	Desmates de 2019, posterior ao dia do fogo	FAZENDA PLANALTO
12016	PA-1505031-32347C6459694770ADE76E7BA8DE4D0F	sim	não	Desmate preciso do dia do fogo	SITIO SANTA ISABEL - JOSE SIMPLICIO COSTA ARAUJO
12040	PA-1505031-5038EB83E3A14F82B4DC99F426794436	sim	não	Desmate preciso do dia do fogo	FAZENDA TALISMÃ
11734	PA-1505031-3A68D807A44248868B94B422FB0B153C	não	prejudicado	Sem desmate no período	FAZENDA FLORIPA
10929	PA-1505031-21DC5BB3A00D4ADC896D94CC715FBB49	não	prejudicado	Desmates a partir de 2022	FAZENDA SÃO FRANCISCO - RUDIMAR MASS
11885	PA-1505031-A0F22B8BC7E34063B756BF880C5AEA74	não	prejudicado	Desmates a partir de 2020	FAZENDA CAMPO VERDE
10943	PA-1505031-150422AC390C4053BE18A3EDD2F2C2C8	sim	não	Desmate preciso do dia do fogo	FAZENDA PONTAL I - GILVAN OLIVEIRA COSTA
11921	PA-1505031-CC3FBEEA47C2414AA87830A619D9C1BF	sim	não	Desmate preciso do dia do fogo	SITIO MENINO LINDO
25	PA-1500602-DF7CEDA5C4CD4622A8423896A87FB3FF	não	prejudicado	desmate final de 2021	FAZENDA CURUIRA
9658	PA-1505031-AF199F75F283416EA6E5088751175E73	sim	não	Desmate preciso do dia do fogo	SITIO TRES ESTRELAS
7957	PA-1503606-9EB5C970D48046D1A2B5BA55E01659AE	não	prejudicado	Sem desmate no período	SITIO NOSSA SENHORA DE APARECIDA
7958	PA-1503606-8284338B6C224CE6891B4ED157BB203B	não	prejudicado	Sem desmate no período	SITIO SÃO JOÃO

ID	CPF ou CNPJ dos Proprietários	Nome dos Proprietários	CPF do Cadastrante	Nome do Cadastrante	Data de Cadastro	UF	Município
11877	968.427.259-68	ADRIANA CESA	242.555.050-04	BIANOR EMILIO DALMAGRO	15/09/2020 00:00	PA	Novo Progresso
2437	213.369.702-00	MANOEL DE JESUS BARBOSA LIMA	241.682.111-34	WILMAR SANTOS MELO	15/10/2016 00:00	PA	Altamira
2952	001.901.391-45	ALEXANDRO APARECIDO FERREIRA LOPES	241.682.111-34	WILMAR SANTOS MELO	15/12/2017 00:00	PA	Altamira
11425	892.941.571-72	FABIO APARECIDO MERCURIO	241.682.111-34	WILMAR SANTOS MELO	15/12/2018 00:00	PA	Novo Progresso
11426	892.941.571-72	FABIO APARECIDO MERCURIO	241.682.111-34	WILMAR SANTOS MELO	15/12/2018 00:00	PA	Novo Progresso
4265	313.216.748-72	clesio antonio sousa carvalho	313.216.748-72	clesio antonio sousa carvalho	15/12/2020 00:00	PA	Altamira
4322	386.307.962-00	AIRTON LUIZ KUFFEL	386.307.962-00	AIRTON LUIZ KUFFEL	16/01/2021 00:00	PA	Altamira
11991	940.057.452-53	PEDRO BEBER PRUDENTE	592.710.861-04	EDSON MARIANO DA SILVA	16/01/2021 00:00	PA	Novo Progresso
4376	415.273.561-91	WILSON OLIVEIRA DE LIMA	019.916.991-82	JHONATHAN BRITO MEDEIROS	16/02/2021 00:00	PA	Altamira
9109	961.859.882-91	SUELLEM PRAZERES TEIXEIRA	242.555.050-04	BIANOR EMILIO DALMAGRO	16/02/2021 00:00	PA	Itaituba
12016	809.452.102-30	JOSE SIMPLICIO COSTA ARAUJO	241.682.111-34	WILMAR SANTOS MELO	16/02/2021 00:00	PA	Novo Progresso
12040	303.657.409-34	LUIZ CARLOS RODRIGUES DOS SANTOS	592.710.861-04	EDSON MARIANO DA SILVA	16/03/2021 00:00	PA	Novo Progresso
11734	021.891.061-41	DANILO BATISTI	034.468.771-69	MARIVANIA CAVALLI BERTO	16/04/2020 00:00	PA	Novo Progresso
10929	811.538.721-53	RUDIMAR MASS	924.482.671-20	JOSÉ CARLOS CHIARINI JÂNIO	16/05/2022 00:00	PA	Novo Progresso
11885	683.839.322-00	IVANEUDE FERREIRA LIMA	035.258.262-65	LUIS FERNADO CORREA BRITO	16/09/2020 00:00	PA	Novo Progresso
10943	775.338.871-15	GILVAN OLIVEIRA COSTA	241.682.111-34	WILMAR SANTOS MELO	16/10/2016 01:00	PA	Novo Progresso
11921	250.300.352-49	JOSE MONSUETO GOMES	593.038.591-20	ODAIR JOSE COSTA	16/10/2020 00:00	PA	Novo Progresso
25	662.942.152-34	SANDRA REGINA PRAZERES FACCIN	242.555.050-04	Bianor Emilio Dal Magro	16/11/2015 00:00	PA	Altamira
9658	522.330.651-15	MARIA APARECIDA DE FREITAS MACHADO	695.433.301-82	GUSTAVO GROTO DE DAVID	16/11/2015 00:00	PA	Novo Progresso
7957	667.672.291-72	LAELCIO SANTANA	636.225.132-68	Raimundo Henrique Cursino Martins	16/11/2017 00:00	PA	Itaituba
7958	604.773.493-66	DANIEL DA SILVA SANTOS	636.225.132-68	Raimundo Henrique Cursino Martins	16/11/2017 00:00	PA	Itaituba

ID	COD_IMOVEL,C,100	Desmate?	Regenerou?	Observações	Nome do Imóvel
7959	PA-1503606-D288814AF50A43D7BE120C6EE6856ACE	não	prejudicado	Sem desmate no período	SITIO ESPERANÇA
12410	PA-1505031-AC331F4C4ED84DD2BC49B93EE515ABE8	sim	não	Desmate preciso do dia do fogo	FAZENDA MELISSA - RONALDO DE OLIVEIRA DOS SANTOS
12415	PA-1505031-4B58F0FE3D8D4B7791FC35DC1FDCBF85	não	prejudicado	Sem desmate no período	FAZENDA CHUY - ALCIONE SOARES MIRANDA
10698	PA-1505031-C1B267DD704A4481A49DD246A458B56D	não	prejudicado	Sem desmate no período	CHACARA JESUS MARIA JOSE
12041	PA-1505031-EB5187C4113440D1BCAD649EA8601B31	não	prejudicado	Desmates a partir de 2021	SITIO FAMILIA RODRIGUES
2659	PA-1500602-D1A1522979B842228D1B9BD1D7E2FD18	sim	não	Desmate preciso do dia do fogo	FAZENDA SANTA HELENA - EDILSON BARROS DA SILVA
4526	PA-1500602-6DFCDDAD48CD44BC9D0800F2C0E8FCD5	não	prejudicado	Sem desmate no período	FAZENDA JARARACA - MARCOS ANDRE ZAMBIAZI
9826	PA-1505031-58E6650ECE4542DAAE288BE2E5528F2B	não	prejudicado	Desmates de 2019, posterior ao dia do fogo	FAZENDA SANTO EXPEDITO
11091	PA-1505031-BC478DC18B7B49BE95A485F933C94B49	sim	não	Desmate preciso do dia do fogo	SITIO CANAA
12280	PA-1505031-8E17C14A289045718F85BAFD8918D547	não	prejudicado	Desmates a partir de 2020	FAZENDA BRASILIA
5268	PA-1503606-7EDD8A94FE3442C688FC51C50B93903A	sim	não	Desmate preciso do dia do fogo	FAZENDA OURO VERDE
9610	PA-1503606-1A5DB2855B1A47B7BB0548ADFA2ADD1A	não	prejudicado	Desmates a partir de 2020	FAZENDA MORENA
11718	PA-1505031-A17F1574C8EE42E9AD668BB8B4B27CAF	não	prejudicado	Desmates a partir de 2020	SITIO SÃO JOÃO
11719	PA-1505031-922E871AEBE846A3B09A533B99E202C4	não	prejudicado	Desmates a partir de 2020	SITIO 2 CABEÇAS
11736	PA-1505031-A4C241C301334D3E9ED128F5EFBED9F4	não	prejudicado	Desmates a partir de 2020	FAZENDA LUAR DO SERTAO
11780	PA-1505031-226A1042B12B4B7E8F848F4E6207FDBD	não	prejudicado	Desmates a partir de 2020	FAZENDA CONQUISTA
4679	PA-1500602-6EA7445C91C44BE1B84C8C20BF240A96	sim	não	Desmate preciso do dia do fogo	FAZENDA OLHO DAGUA
11094	PA-1505031-7451C3338CFF4B99ACD9DCF479179E17	sim	não	Desmate preciso do dia do fogo	SITIO JERICO
4053	PA-1500602-8C008A714D384DEC8D085381A8734CD6	não	não	Sucessivas queimas com degradação	SITIO NOSSA SENHORA APARECIDA - SONIA REGINA DA SILVA
5298	PA-1503606-CB9719A091A54EF3BB05C100F498F84F	sim	não	Desmate preciso do dia do fogo	Fazenda Surucucu IV
5331	PA-1503606-19B48255F5B94F57986029CF9DD3649F	não	prejudicado	Desmates a partir de 2020	FAZENDA LARANJEIRA
9694	PA-1505031-F20FB94B58634401A0F9082E36E77C70	sim	não	Desmate preciso do dia do fogo	FAZENDA SANTA PAULINA
11198	PA-1505031-00B73CC44B8D43D6BCABE204BA2CB190	não	prejudicado	Desmates a partir de 2022	SITIO IRAPURU
11947	PA-1505031-E5996072B1C14D0691BA47BE2374D697	não	prejudicado	Desmates a partir de 2020	ESTANCIA AGUAS CRISTALINA

ID	CPF ou CNPJ dos Proprietários	Nome dos Proprietários	CPF do Cadastrante	Nome do Cadastrante	Data de Cadastro	UF	Município
7959	865.959.892-04	VANETE ALVES DA SILVA	636.225.132-68	Raimundo Henrique Cursino Martins	16/11/2017 00:00	PA	Itaituba
12410	711.007.921-04	RONALDO DE OLIVEIRA DOS SANTOS	019.916.991-82	JHONATHAN BRITO MEDEIROS	16/11/2021 00:00	PA	Novo Progresso
12415	897.132.491-00	ALCIONE SOARES MIRANDA	019.916.991-82	JHONATHAN BRITO MEDEIROS	16/11/2021 00:00	PA	Novo Progresso
10698	065.960.769-70	MARIA ELAINE PIECKUSCH	065.960.769-70	MARIA ELAINE PIECKUSCH	16/12/2021 00:00	PA	Novo Progresso
12041	860.280.302-87	CLEITON DA COSTA RODRIGUES	860.280.302-87	CLEITON DA COSTA RODRIGUES	17/03/2021 00:00	PA	Novo Progresso
2659	499.247.701-10	EDILSON BARROS DA SILVA	241.682.111-34	WILMAR SANTOS MELO	17/04/2017 00:00	PA	Altamira
4526	362.758.591-72	MARCOS ANDRE ZAMBAZI	025.297.051-94	HELMUT SELZLER EIDT	17/04/2021 00:00	PA	Altamira
9826	431.566.149-04	LEOMAR DAL AGNOL	431.566.149-04	LEOMAR DAL AGNOL	17/05/2022 00:00	PA	Novo Progresso
11091	825.422.102-25	MAGNEUDA CARDOSO LEITE	593.038.591-20	ODAIR JOSE COSTA	17/07/2017 00:00	PA	Novo Progresso
12280	068.021.091-15	EBER DOMINGOS PINTO	242.555.050-04	BIANOR EMILIO DALMAGRO	17/07/2022 00:00	PA	Novo Progresso
5268	986.699.662-04	ALEX CAMPOS DE ARAUJO	956.807.801-00	HELEN DENISE PESSATO	17/11/2015 00:00	PA	Itaituba
9610	827.647.192-72	CLAUDIO FERREIRA DA SILVA	827.647.192-72	CLAUDIO FERREIRA DA SILVA	17/11/2021 00:00	PA	Itaituba
11718	536.110.802-25	SIMONE CRISTINA DA SILVA	689.188.522-15	MARCIANO GANZALA	18/03/2020 00:00	PA	Novo Progresso
11719	536.110.802-25	SIMONE CRISTINA DA SILVA	689.188.522-15	MARCIANO GANZALA	18/03/2020 00:00	PA	Novo Progresso
11736	820.333.662-00	NILTON DA SILVA NASCIMENTO	820.333.662-00	NILTON DA SILVA NASCIMENTO	18/04/2020 00:00	PA	Novo Progresso
11780	424.551.622-49	IRINEU ANDRE RONSKA	593.038.591-20	ODAIR JOSE COSTA	18/06/2020 00:00	PA	Novo Progresso
4679	789.886.162-00	MARCOS WILLIAM SANTANA GOMES	689.188.522-15	MARCIANO GANZALA	18/06/2021 00:00	PA	Altamira
11094	140.875.292-15	MANOEL BARROS CARDOSO FILHO	593.038.591-20	ODAIR JOSE COSTA	18/07/2017 00:00	PA	Novo Progresso
4053	559.291.761-91	SONIA REGINA DA SILVA	241.682.111-34	WILMAR SANTOS MELO	18/07/2020 00:00	PA	Altamira
5298	197.815.803-30	Adão Claro	099.000.982-34	Francisco de Assis Cunha Carvalho	18/11/2015 00:00	PA	Itaituba
5331	028.955.509-48	SERGIO LUIZ FONTANELLA	195.418.482-49	ANTÔNIA LEMOS GURGEL	18/11/2015 00:00	PA	Itaituba
9694	016.073.679-04	ANTONIO HUGO BECKER	956.807.801-00	HELEN DENISE PESSATO	18/11/2015 00:00	PA	Novo Progresso
11198	788.345.112-04	NILTON CHARAVA	593.038.591-20	ODAIR JOSE COSTA	18/11/2017 00:00	PA	Novo Progresso
11947	034.996.741-57	WESLEY FRANCISCO DA SILVA	702.147.942-53	SAMUEL PEREIRA GUIMARÃES	18/11/2020 00:00	PA	Novo Progresso

ID	COD_IMOVEL,C,100	Desmate?	Regenerou?	Observações	Nome do Imóvel
4326	PA-1500602-D394E29C6B0F42A2B5EB4ECE50232357	não	prejudicado	Sem desmate no período	FAZENDA 3 M
4454	PA-1500602-F114CFE67CFD4C4C91E101691F375A47	não	prejudicado	Desmates a partir de 2021	FAZENDA SÃO CRISTÓVÃO
10731	PA-1505031-464450E7B98A4D7786D219C9F47023DF	sim	não	Desmate preciso do dia do fogo	FAZENDA TOCA DA ONÇA
10732	PA-1505031-1536CC62C11D489CBF393C05C3549C51	sim	não	Desmate preciso do dia do fogo	FAZENDA RIOZINHO
11023	PA-1505031-CED3D6C263594EA6A7D8904AC27FB26B	não	prejudicado	Sem desmate no período	FAZENDA SANTIAGO I
7400	PA-1503606-5B8FB6776FDD4C5999A46450B7BF9433	não	prejudicado	Sem desmate no período	FAZENDA CONRADO
2145	PA-1500602-9291C7359BCA4A1FB07924973F6DC75E	não	não	Sem desmate no período	LOTE 48 - LUIZ LUCAS DOS SANTOS
2178	PA-1500602-3A346BB38F95472C933F2741F8104C9E	não	prejudicado	Sem desmate no período	LOTE 65 - JOSE MAGNO ALMEIDA DE FREITAS
7406	PA-1503606-E4B5E42FF1C64ADF885B6309BABD8692	sim	sim	Desmate preciso do dia do fogo	FAZENDA SÃO JOAQUIM - JOAQUIM MIGUEL DA SILVA
3148	PA-1500602-946C882B806C48929F0C93DD1E464A8F	não	prejudicado	Sem desmate no período	FAZENDA SAO MARCOS
11788	PA-1505031-AC7D01C0F25849DBB3A43BB9FCF95A31	não	prejudicado	Desmates a partir de 2020	SITIO BOA ESPERANÇA
12129	PA-1505031-674621178F0342769AF28DA33EA2929B	não	prejudicado	Sem desmate no período	FAZENDA TERRA SANTA
2358	PA-1500602-E7FAEA446DD0419AB3931BC8CCD39CDB	não	não	Degradação em 2021	ESTÂNCIA PÉ DE SERRA - XENIA MICHELE ARTMANN GUERRA
3236	PA-1500602-74AC83680FA64A5B860132D46E18609C	não	prejudicado	Área pode ter queimado, mas é muito solo exposto natural	SITIO 3 IRMÃOS - LOTE 246 - SILVIO RODRIGUES
4903	PA-1500602-7E056E4CDE5144FFBA9793F3D3A4EF0D	sim	não	Desmate preciso do dia do fogo	FAZENDA SONHO MEU
11758	PA-1505031-065D24CDDF7B4B20A43FC264B27928F5	sim	não	Desmate preciso do dia do fogo	FAZENDA NOSSA SENHORA APARECIDA
138	PA-1500602-D58E737205E64A3B83FA468CE15EA57B	Sim	não	Desmate preciso do dia do fogo	FAZENDA SOL NASCENTE
151	PA-1500602-67206F758B8C4C73A862740741B3C812	não	prejudicado	Sem desmate no período	FAZENDA TREVÃO
11223	PA-1505031-E487EF08E5A4410890CB0C0E749A11F7	não	prejudicado	Sem desmate no período	CHACARA NOSSA SENHORA APARECIDA - IVAN CARON
12011	PA-1505031-ADB3E7D1D23E4AF4937D3EF00EB3ADD6	sim	não	Desmate preciso do dia do fogo	SITIO PROGRESSO
11697	PA-1505031-6BFF2E19454B4FF7A6A010DD67661AE4	sim	não	Desmate preciso do dia do fogo	FAZENDA MONTANHOSA
2191	PA-1500602-C07BA23E4F0D4076804EC7E1898CEE76	não	prejudicado	Sem desmate no período	AIRTON POLEZE
10819	PA-1505031-C49266335B824779B1879E9FB6D552F8	não	prejudicado	Sem desmate no período	Fazenda Scheeren
4056	PA-1500602-17D26B9E4FF945FEAC39D05B25FF0AAD	sim	não	Desmate preciso do dia do fogo	FAZENDA BARRA MANSA
11890	PA-1505031-AB95D4A00E0D41E99A9813488D3595EF	sim	não	Desmate preciso do dia do fogo	SITIO INHOATO

ID	CPF ou CNPJ dos Proprietários	Nome dos Proprietários	CPF do Cadastrante	Nome do Cadastrante	Data de Cadastro	UF	Município
4326	326.623.191-00	MILTON POLEZE	592.710.861-04	EDSON MARIANO DA SILVA	19/01/2021 00:00	PA	Altamira
4454	897.512.641-20	JOCELITO STEFFEN	035.258.262-65	LUIS FERNANDO CORREA BRITO	19/03/2021 00:00	PA	Altamira
10731	030.072.901-47	ANTONIO CARLOS RODRIGUES DE OLIVEIRA	242.555.050-04	BIANOR EMILIO DAL MAGRO	19/04/2016 00:00	PA	Novo Progresso
10732	040.377.531-03	DIOZUE PEREIRA DA SILVA	242.555.050-04	BIANOR EMILIO DAL MAGRO	19/04/2016 00:00	PA	Novo Progresso
11023	000.471.142-40	TIAGO MAZZOLA	907.310.181-68	ANDERSON FERNANDO LISIAK	19/04/2017 00:00	PA	Novo Progresso
7400	187.887.002-59	José Eliel Estumano de Souza	035.868.152-98	ERONILDO LIBERTINO DE LIMA	19/04/2022 00:00	PA	Itaituba
2145	687.948.352-68	LUIZ LUCAS DOS SANTOS	948.488.901-87	LEONARDO SAMPAIO VIEIRA	19/05/2016 00:00	PA	Altamira
2178	713.354.041-04	JOSE MAGNO ALMEIDA DE FREITAS	948.488.901-87	LEONARDO SAMPAIO VIEIRA	19/05/2016 00:00	PA	Altamira
7406	856.381.962-34	JOAQUIM MIGUEL DA SILVA	593.038.591-20	ODAIR JOSE COSTA	19/05/2016 00:00	PA	Itaituba
3148	712.233.801-06	MARCOS GONÇALVES QUEIROS	593.038.591-20	ODAIR JOSE COSTA	19/05/2018 00:00	PA	Altamira
11788	567.810.751-87	INOCENCIO PEREIRA NETO	593.038.591-20	ODAIR JOSE COSTA	19/06/2020 00:00	PA	Novo Progresso
12129	525.174.203-78	MARCIO ESTENIO LUZ PINTO	242.555.050-04	BIANOR EMILIO DALMAGRO	19/07/2022 00:00	PA	Novo Progresso
2358	011.501.261-32	XENIA MICHELE ARTMANN GUERRA	241.682.111-34	WILMAR SANTOS MELO	19/08/2016 00:00	PA	Altamira
3236	465.471.691-20	SILVIO RODRIGUES	465.471.691-20	SILVIO RODRIGUES	19/08/2018 00:00	PA	Altamira
4903	385.844.509-63	IRINEU FRANCISCO VICENSI	025.297.051-94	HELMUT SELZLER EIDT	19/09/2021 00:00	PA	Altamira
11758	279.951.199-68	ARISTIDES ORTIZ	592.710.861-04	EDSON MARIANO DA SILVA	19/10/2022 00:00	PA	Novo Progresso
138	663.264.432-53	ALCINDO REINHEIMER	242.555.050-04	Bianor Emilio Dal Magro	19/11/2015 00:00	PA	Altamira
151	653.988.072-34	RAIMUNDO GOMES DA SILVA	242.555.050-04	Bianor Emilio Dal Magro	19/11/2015 00:00	PA	Altamira
11223	820.643.501-87	IVAN CARON	019.916.991-82	JHONATHAN BRITO MEDEIROS	20/01/2018 00:00	PA	Novo Progresso
12011	328.943.841-49	WILSON ROBOTON	035.258.262-65	LUIS FERNANDO CORREA BRITO	20/01/2022 00:00	PA	Novo Progresso
11697	055.197.839-26	RAFAELA DE SOUZA DUARTE	592.710.861-04	EDSON MARIANO DA SILVA	20/02/2020 00:00	PA	Novo Progresso
2191	415.956.451-87	AIRTON POLEZE	099.000.982-34	Francisco de Assis Cunha Carvalho	20/05/2016 00:00	PA	Altamira
10819	242.038.319-20	Jose Auri Scheeren	056.102.529-03	EVERTON LUIZ BREUS	20/05/2016 00:00	PA	Novo Progresso
4056	345.168.321-00	HERCILIO DETOMIN BUENO	242.555.050-04	BIANOR EMILIO DALMAGRO	20/07/2020 00:00	PA	Altamira
11890	923.826.222-53	VANUZA DE OLIVEIRA SOARES	923.826.222-53	VANUZA DE OLIVEIRA SOARES	20/09/2020 00:00	PA	Novo Progresso

ID	COD_IMOVEL,C,100	Desmate?	Regenerou?	Observações	Nome do Imóvel
311	PA-1500602-E15BD3CA72724F2E87BDC606D391B164	não	prejudicado	Sem desmate no período	SITIO PÉ DA SERRA - SILVIO LUIZ MARTINS
442	PA-1500602-89F995C5672A46718EE1CC1715C42226	não	não	Sem desmate no período	FAZENDA MATAO - CLAUDINEI CANDIDO DE MORAES
5642	PA-1503606-54B15C96EBFE4CA6AEBAC58F1A19463D	sim	não	Desmate preciso do dia do fogo	FAZENDA URTIGÃO - JULIO CESAR MENDES BESERRA
5712	PA-1503606-EC884DA8EDAB43779A25107E0C6F0FEE	não	prejudicado	Desmates a partir de 2020	FAZENDA DA PONTA VERDE
5816	PA-1503606-9A7B880D0C114206A0C5CF7C89365A0F	não	prejudicado	Desmates a partir de 2020	FAZENDA MAGNO
9795	PA-1505031-D6C0684704F340278D777CF6D13833D8	sim	não	Desmate preciso do dia do fogo	ELOY MARCOLAN
9844	PA-1505031-E053E74A730E4390B283E6EB78E961BD	sim	não	Desmate preciso do dia do fogo	FAZENDA SAN ALFREDO
9845	PA-1505031-F8C6DE45B6D14AF498186C18E5003E48	não	prejudicado	Sem desmate no período	FAZENDA CHAPADÃO - JOSÉ MIGUEL PERES
9870	PA-1505031-7696CAF5EEAA458898F1F8F1FA96589D	sim	não	Desmate preciso do dia do fogo	SITIO SÃO LUCAS - EDILEUZA GERONIMO DA SILVA MIRANDA
9906	PA-1505031-6B1879049BC744BB9429BC15E37C8304	sim	não	Desmate preciso do dia do fogo	FAZENDA VASSOURAS
3766	PA-1500602-4917F401F6A7456FA40D2998D9D2FDD2	sim	não	Desmate preciso do dia do fogo	SITIO GARÇA II - JANDERSON CRISTIANO SIEBENEICHLER
3767	PA-1500602-9132DF4A5AE144F0800B9B9E2FA232D4	não	prejudicado	Sem desmate no período	SITIO SÃO BENTO - THAYS ALINE KAUL SIEBENEICHLER
12094	PA-1505031-C82880A992324AE08C678E6EF062AC74	sim	não	Desmate preciso do dia do fogo	SITIO TALISMA
7533	PA-1503606-7162DB366F674F14AA1E93491EFCACA9	não	prejudicado	Desmates a partir de 2020	FAZENDA MINAS
11824	PA-1505031-1E9A63D45D3D4DFF92AB4D1B3EFE90AE	sim	não	Desmate preciso do dia do fogo	FAZENDA TERRA E MAE
11839	PA-1505031-D564571E057D4D71874ACD0EB28BF186	sim	não	Desmate preciso do dia do fogo	FAZENDA 2 IRMÃOS
3654	PA-1500602-31FA2959AE264FC3BE1C6479D84CA06F	não	prejudicado	Sem desmate no período	FAZENDA SANTA LUZIA
11572	PA-1505031-2012B8F720CC4D799A77551D0BCB6F89	não	prejudicado	Sem desmate no período	FAZENDA SAPUCAI III
11578	PA-1505031-88EBAC7E2F0646768C11E6E72175C150	não	prejudicado	Sem desmate no período	FAZENDA AGROMIL
3323	PA-1500602-FBD3E8DDB3204BD58B511CC747E3784D	não	prejudicado	Sem desmate no período	FAZENDA MANAUS - ÁREA B
603	PA-1500602-66F6DF21991548BABEC606C79971E795	não	não	Sem desmate no período	MARIA DO DESTERRO CARVALHO SILVA

ID	CPF ou CNPJ dos Proprietários	Nome dos Proprietários	CPF do Cadastrante	Nome do Cadastrante	Data de Cadastro	UF	Município
311	513.414.259-91	SILVIO LUIZ MARTINS	948.488.901-87	LEONARDO SAMPAIO VIEIRA	20/11/2015 00:00	PA	Altamira
442	013.727.606-01	CLAUDINEI CANDIDO DE MORAES	019.916.991-82	Jhonathan Brito Medeiros	20/11/2015 00:00	PA	Altamira
5642	960.140.402-34	JULIO CEZAR MENDES BESERRA	019.916.991-82	Jhonathan Brito Medeiros	20/11/2015 00:00	PA	Itaituba
5712	071.243.199-35	MATHEUS PEREIRA DIAS	019.916.991-82	Jhonathan Brito Medeiros	20/11/2015 00:00	PA	Itaituba
5816	805.700.542-49	CARLOS MAGNO DA SILVA MAGALHAES	593.038.591-20	ODAIR JOSE COSTA	20/11/2015 00:00	PA	Itaituba
9795	522.181.390-49	ELOY MARCOLAN	948.488.901-87	LEONARDO SAMPAIO VIEIRA	20/11/2015 00:00	PA	Novo Progresso
9844	423.077.919-49	ALFONSO MERGEN	242.555.050-04	Bianor Emilio Dal Magro	20/11/2015 00:00	PA	Novo Progresso
9845	158.611.551-00	JOSÉ MIGUEL PERES	592.710.861-04	EDSON MARIANO DA SILVA	20/11/2015 00:00	PA	Novo Progresso
9870	924.249.532-87	EDILEUZA GERONIMO DA SILVA MIRANDA	948.488.901-87	LEONARDO SAMPAIO VIEIRA	20/11/2015 00:00	PA	Novo Progresso
9906	410.045.678-63	WANDER JUNQUEIRA VILELA	242.555.050-04	Bianor Emilio Dal Magro	20/11/2015 00:00	PA	Novo Progresso
3766	057.264.329-24	JANDERSON CRISTIANO SIEBENEICHLER	241.682.111-34	WILMAR SANTOS MELO	20/12/2019 00:00	PA	Altamira
3767	062.124.319-14	THAYS ALINE KAUL SIEBENEICHLER	241.682.111-34	WILMAR SANTOS MELO	20/12/2019 00:00	PA	Altamira
12094	945.371.602-25	ALINE FABIANE KLEIN MARCHALEK	945.371.602-25	ALINE FABIANE KLEIN MARCHALEK	21/04/2021 00:00	PA	Novo Progresso
7533	565.543.209-97	CLAUDIONOR FERREIRA DE ALMEIDA	009.616.672-06	EDINALDO COELHO DE LIMA	21/05/2016 00:00	PA	Itaituba
11824	905.168.002-30	LEANDRO LAERTE FARIAS	905.168.002-30	LEANDRO LAERTE FARIAS	21/07/2020 00:00	PA	Novo Progresso
11839	882.631.851-49	EDIVANO MARQUES	035.258.262-65	LUIS FERNANDO CORREA BRITO	21/07/2022 00:00	PA	Novo Progresso
3654	837.021.561-00	JULIO CESAR PALÁCIO	907.310.181-68	ANDERSON FERNANDO LISIAK	21/09/2019 00:00	PA	Altamira
11572	845.977.201-20	WESLEY JESUS SILVA	593.038.591-20	ODAIR JOSE COSTA	21/09/2019 00:00	PA	Novo Progresso
11578	621.383.591-15	MIGUEL DA CRUZ BOIKO	854.754.322-87	ALISSON MILER DE SOUSA CASTRO	21/09/2019 00:00	PA	Novo Progresso
3323	837.256.522-87	ALINE LORENA DE OLIVEIRA	025.183.822-67	LUCAS VINICIUS COELHO DONIDA	21/09/2022 00:00	PA	Altamira
603	433.101.171-20	MARIA DO DESTERRO CARVALHO SILVA	948.488.901-87	LEONARDO SAMPAIO VIEIRA	21/11/2015 00:00	PA	Altamira

ID	COD_IMOVEL,C,100	Desmate?	Regenerou?	Observações	Nome do Imóvel
665	PA-1500602-98CE72A2F78843EDA2A8BB929A006E41	não	não	Desmate limítrofe ao lote vizinho, em 2021	CRISTIANE MARTINS DOS SANTOS
667	PA-1500602-A3E0F51CD43640ADB023430BC4E2B3A6	não	não	Desmatado em junho de 2020	ORESTES DE SOUZA CARVALHO - FAZENDA SANTA ANA
668	PA-1500602-DBE7574842F6486DA23B97C35520280C	não	não	Sem desmate no período	FAZENDA NOVO MUNDO - SEBASTIAO ALVES DE SOUZA
5930	PA-1503606-9B5C8013CA6A493B96689EE4F23A918F	sim	não	Desmate preciso do dia do fogo	FAZENDA NASCIMENTO
9918	PA-1505031-4EDB77764F394940A4EBEA377CEB7917	não	prejudicado	Sem desmate no período	LOTE 364 - LEONARDO FELIPE CESCONETTO
9942	PA-1505031-74701567F2AB4015A8E92E07346CAA5A	sim	sim	Desmate preciso do dia do fogo	SITIO JAMANXIM
9964	PA-1505031-E2B20B921E6743DABCD38F4A189ED114	não	prejudicado	Desmates a partir de 2022	FAZENDA BOSQUE DAS ÁGUAS
9972	PA-1505031-CE1A0473E5B44BB4894B06D42D66A3FD	sim	não	Desmate preciso do dia do fogo	FAZENDA SÃO LUIZ
9978	PA-1505031-DF8CDDF36BA94FBEA27FDBFB8EF4A0FD	não	prejudicado	Sem desmate no período	LOTE 363 - MARIA DE FATIMA MATIAS MARTINS
2519	PA-1500602-703E93EB1465479880295F5BAF86B49C	não	prejudicado	Desmate pequeno no início de 2021	Fazenda Reserva
11432	PA-1505031-9719A3A85B964642963A633E8EC91099	sim	não	Desmate preciso do dia do fogo	FAZENDA LOMBARDI
3791	PA-1500602-95967D8384C54958822ECE7C81DEF83A	não	prejudicado	Desmates a partir de 2020	FAZENDA VALE DO CURUA
8395	PA-1503606-53AAC23A9FA64C929598962E7E2E5B69	sim	sim	Desmate preciso do dia do fogo	GARIMPO COOPERNORTE
11102	PA-1505031-0931BD34245A47CFA94802CBACDAD9FA	sim	não	Desmate preciso do dia do fogo	SITIO JERUSALEM
4071	PA-1500602-10E575768E4C44E9991A2FC70F6628B8	não	prejudicado	Sem desmate no período	FAZENDA BUENO
12309	PA-1505031-E472F6AD83D94339BDC78EFF425F5CB4	não	prejudicado	Sem desmate no período	FAZENDA BOA FÉ
2446	PA-1500602-DEE5F80FA9C348689C3A5E384E22F9B5	não	não	Degradação em 2021	LOTE 115 - JOÃO CARDOSO DA SILVA
5003	PA-1500602-B7FBCDCBB11A4AC1B01EBD95E125940E	não	prejudicado	Pequeno desmate em 2021	FAZENDA MARIANA II
723	PA-1500602-0987345EDC6F496E994EE8953E5746FB	não	não	pequeno desmate no início de 2022	LOTE 271 - GERSON CARVALHO DE SOUSA
728	PA-1500602-E665BBED61F546548524B913FB4C22BA	não	não	Sem desmate no período	LOTE 33 - GEISEBEL FATIMA SEQUEIRA
745	PA-1500602-3012B7279FEF4734A38DA8C1B7D70D4E	não	não	Sem desmate no período	FAZENDA BOI TRAÇADO - VALDAIR ONOFRE DA SILVA

ID	CPF ou CNPJ dos Proprietários	Nome dos Proprietários	CPF do Cadastrante	Nome do Cadastrante	Data de Cadastro	UF	Município
665	012.356.201-58	CRISTIANE MARTINS DOS SANTOS	592.551.452-15	Edimar Branches Galvão	21/11/2015 00:00	PA	Altamira
667	049.042.811-87	ORESTES DE SOUZA CARVALHO	449.551.970-00	SERGIO LUIZ GROTH	21/11/2015 00:00	PA	Altamira
668	526.487.021-72	SEBASTIAO ALVES DE SOUZA	019.916.991-82	Jhonathan Brito Medeiros	21/11/2015 00:00	PA	Altamira
5930	692.865.072-91	EDIVAN NASCIMENTO DE BARROS	593.038.591-20	ODAIR JOSE COSTA	21/11/2015 00:00	PA	Itaituba
9918	011.135.032-89	LEONARDO FELIPE CESCO NETTO	948.488.901-87	LEONARDO SAMPAIO VIEIRA	21/11/2015 00:00	PA	Novo Progresso
9942	025.311.882-40	JOSE PEREIRA DOS SANTOS	593.038.591-20	ODAIR JOSE COSTA	21/11/2015 00:00	PA	Novo Progresso
9964	545.821.056-53	GERLEY BURGOS FERREIRA	022.599.991-90	RACHEL REIS MOROSINI	21/11/2015 00:00	PA	Novo Progresso
9972	030.438.059-84	LUIZ CARLOS BONOTTO	181.877.309-00	OTÁVIO BORINELLI	21/11/2015 00:00	PA	Novo Progresso
9978	004.817.663-08	MARIA DE FATIMA MATIAS MARTINS	948.488.901-87	LEONARDO SAMPAIO VIEIRA	21/11/2015 00:00	PA	Novo Progresso
2519	437.589.912-34	SANDRO RODRIGO MARQUES VIDEIRA	854.754.322-87	ALISSON MILER DE SOUSA CASTRO	21/12/2016 00:00	PA	Altamira
11432	196.049.639-53	JAIME JOSE LOMBARDI	593.038.591-20	ODAIR JOSE COSTA	22/01/2019 00:00	PA	Novo Progresso
3791	007.313.269-11	JEFERSON DE ANDRADE RODRIGUES	593.038.591-20	ODAIR JOSE COSTA	22/01/2020 00:00	PA	Altamira
8395	31.810.475/0001-77	COOPERATIVA DE MINERAÇÃO BRASIL NORTE	920.411.592-00	SILVIO NEIMAR DA SILVA	22/05/2019 00:00	PA	Itaituba
11102	990.659.832-87	MAGILSON COSTA CARDOSO	593.038.591-20	ODAIR JOSE COSTA	22/07/2017 00:00	PA	Novo Progresso
4071	064.291.892-95	GUSTAVO DECONTO BUENO	242.555.050-04	BIANOR EMILIO DALMAGRO	22/07/2020 00:00	PA	Altamira
12309	003.124.731-84	ROSELI CICHACZEWSKI	035.258.262-65	LUIS FERNANDO CORREA BRITO	22/09/2021 00:00	PA	Novo Progresso
2446	817.715.091-04	JOÃO CARDOSO DA SILVA	024.486.381-44	FÁBIO CARLOS WOLF	22/10/2016 00:00	PA	Altamira
5003	045.351.681-56	ADRIANA DA COSTA RECHI GARCIA	019.916.991-82	JHONATHAN BRITO MEDEIROS	22/10/2021 00:00	PA	Altamira
723	772.883.193-34	GERSON CARVALHO DE SOUSA	948.488.901-87	LEONARDO SAMPAIO VIEIRA	22/11/2015 00:00	PA	Altamira
728	003.738.191-10	GEISEBEL FATIMA SEQUEIRA	948.488.901-87	LEONARDO SAMPAIO VIEIRA	22/11/2015 00:00	PA	Altamira
745	140.329.101-20	VALDAIR ONOFRE DA SILVA	593.038.591-20	ODAIR JOSE COSTA	22/11/2015 00:00	PA	Altamira

ID	COD_IMOVEL,C,100	Desmate?	Regenerou?	Observações	Nome do Imóvel
754	PA-1500602-9650486F72D94F2EBE6A4D83B7A265B0	sim	não	Desmate preciso do dia do fogo	ESTÂNCIA PÉ DE SERRA II
773	PA-1500602-A32501E4B45146A3A1BEF14D7BA8D353	sim	não	Desmate preciso do dia do fogo	LOTE 49 - EDILEUZA PEREIRA CARDOSO
786	PA-1500602-7C6132AB625C4B519EE754AF6A7F62E7	não	não	Sem desmate no período	SITIO SÃO JOSÉ
6073	PA-1503606-07978A6CF645488FBACA5A802B2BBB6C	sim	não	Desmate preciso do dia do fogo	FAZENDA CASTANHEIRA
6120	PA-1503606-6A2E42771786415880ADD9A60966AC1E	não	prejudicado	Apenas desmate limítrofe	FAZENDA SURUCUCU I
10055	PA-1505031-86FE200B3C5C4B1B81F445AF10B44F0D	não	prejudicado	Desmates a partir de 2020	FAZENDA 3 R
10061	PA-1505031-06CFF13142A641B7A2FE24D0FABB8AB3	não	prejudicado	Sem desmate no período	LOTE 350 - HELENA MACHADO
10066	PA-1505031-1562E4D81C6C4CCB9B1D1D07024CE819	sim	não	Desmate preciso do dia do fogo	SITIO 5M - LUIZ RICARDO DE SOUZA MARRA
10163	PA-1505031-90CA90EE62AE4A0BB4721BC296B811B2	não	prejudicado	Desmates a partir de 2020	SITIO SÃO PAULO
10176	PA-1505031-E6DDF4CAB99E4376BA377B6EBBB41177	sim	não	Desmate preciso do dia do fogo	FAZENDA FARTURA - JOSE CARLOS DE OLIVEIRA JUNIOR
10182	PA-1505031-EF6C51BB835C4E05979616B9EA3EDDA1	não	prejudicado	Desmates a partir de 2022	FAZENDA BOA ESPERANÇA
10187	PA-1505031-0208EFCF90EC4F489CB92706F6C6A667	não	prejudicado	Sem desmate no período	FAZENDA OLHO D AGUA
4220	PA-1500602-80C8B14E65E1436CBAD567E9518D8C11	sim	não	Desmate preciso do dia do fogo	FAZENDA CANTO DA SERRA
4232	PA-1500602-8F1DFE42DB3D410FBA1C9739F6FC9E82	não	prejudicado	Sem desmate no período	FAZENDA OLHO D'AGUA
8985	PA-1503606-2A43F3B802164118BC9949512EF008D5	não	prejudicado	Sem desmate no período	FAZENDA ÁGUA NASCENTE
10873	PA-1505031-BC088088324A44ED9F1E7E343E444880	sim	não	Desmate preciso do dia do fogo	PSICULTURA SUCURI
12002	PA-1505031-009D2BE045D2415DB6607CB7CF3A5C51	não	prejudicado	Sem desmate no período	SITIO RIVA
10426	PA-1505031-EFA05C349749419CA515A35C50C81FA3	não	prejudicado	Sem desmate no período	SÍTIO JS - JULIANO GRIEP SCHULZ
2666	PA-1500602-9075CFDEE91540888E59B99CB287C903	sim	não	Desmate preciso do dia do fogo	FAZENDA SANTA LUZIA - PAULO SERGIO DOS SANTOS JUNIOR
10852	PA-1505031-47C4F015D9D040338FC6E7DA9BECC706	sim	não	Desmate preciso do dia do fogo	SITIO CASTELO
10853	PA-1505031-3AA97654E922491AAB68F7CEDBB8FEC6	sim	não	Desmate preciso do dia do fogo	FAZENDA VALE DO JAMANXIM
4685	PA-1500602-6F71ECDD0C854DF5A8B49488094A71AF	não	prejudicado	Desmates a partir de 2020	ESTÂNCIA PICHACHÁ - FRANCISCO CORACI DE CARVALHO
339	PA-1500602-BF1A65B05EE740058D5E215E20403D68	não	não	desmatou no final de 2020	FAZENDA MIL CRUZEIROS
2320	PA-1500602-29A64D5723F349A18D5FF1A1E17E5108	não	não	Sem desmate no período	FAZENDA MANDALA
10892	PA-1505031-A54D9F20B1354E59B736701CD35CDF64	não	prejudicado	Sem desmate no período	FAZENDA JJ - MARIA JORGINA FERNANDES
12312	PA-1505031-6347FA84AC1D41FB96BA373A5920D0DC	sim	não	Desmate preciso do dia do fogo	FAZENDA SÃO PEDRO
6404	PA-1503606-0872333B49A5458D9CB64EA597F82997	sim	não	Desmate preciso do dia do fogo	FAZENDA SAO MARCOS

ID	CPF ou CNPJ dos Proprietários	Nome dos Proprietários	CPF do Cadastrante	Nome do Cadastrante	Data de Cadastro	UF	Município
754	305.042.019-72	ITEO ROMALDO ARTMANN	241.682.111-34	WILMAR SANTOS MELO	22/11/2015 00:00	PA	Altamira
773	020.867.811-56	EDILEUZA PEREIRA CARDOSO	948.488.901-87	LEONARDO SAMPAIO VIEIRA	22/11/2015 00:00	PA	Altamira
786	058.646.719-08	ALBINO DOLINSKI FILHO	241.682.111-34	WILMAR SANTOS MELO	22/11/2015 00:00	PA	Altamira
6073	812.651.152-49	ANTONIO MARQUES DA COSTA	956.807.801-00	HELEN DENISE PESSATO	22/11/2015 00:00	PA	Itaituba
6120	510.128.712-15	ADEMIR RIBEIRO CLARO	099.000.982-34	Francisco de Assis Cunha Carvalho	22/11/2015 00:00	PA	Itaituba
10055	380.059.301-78	MAURICIO SACHI	593.038.591-20	ODAIR JOSE COSTA	22/11/2015 00:00	PA	Novo Progresso
10061	833.640.052-49	HELENA MACHADO	948.488.901-87	LEONARDO SAMPAIO VIEIRA	22/11/2015 00:00	PA	Novo Progresso
10066	030.324.302-32	LUIZ RICARDO DE SOUZA MARRA	695.433.301-82	GUSTAVO GROTTTO DE DAVID	22/11/2015 00:00	PA	Novo Progresso
10163	442.316.602-04	PAULO CAMPANHA HILARIO	593.038.591-20	ODAIR JOSE COSTA	22/11/2015 00:00	PA	Novo Progresso
10176	027.586.249-66	JOSE CARLOS DE OLIVEIRA JUNIOR	019.916.991-82	Jhonathan Brito Medeiros	22/11/2015 00:00	PA	Novo Progresso
10182	896.661.001-34	WILSON CARLOS DE SOUSA	956.807.801-00	HELEN DENISE PESSATO	22/11/2015 00:00	PA	Novo Progresso
10187	044.196.429-04	FRANCISCO DAVID DE SOUZA	593.038.591-20	ODAIR JOSE COSTA	22/11/2015 00:00	PA	Novo Progresso
4220	049.057.031-31	JUJLSON MARCELINO DOS SANTOS EVANGELISTA	035.868.152-98	ERONILDO LIBERTINO DE LIMA	22/11/2020 00:00	PA	Altamira
4232	001.742.011-33	JOSE VALDIR LOPES	035.868.152-98	ERONILDO LIBERTINO DE LIMA	22/11/2020 00:00	PA	Altamira
8985	003.839.392-16	DIRCE ALVES DE LIMA	046.288.971-82	RANIERI BIESDORF FRACARO	22/11/2020 00:00	PA	Itaituba
10873	571.368.960-37	CARLOS MARIANO DA SILVA	571.368.960-37	CARLOS MARIANO DA SILVA	22/12/2021 00:00	PA	Novo Progresso
12002	126.856.820-15	ROMILDO RIVA	126.856.820-15	ROMILDO RIVA	23/01/2021 00:00	PA	Novo Progresso
10426	908.154.672-49	JULIANO GRIEP SCHULZ	025.183.822-67	Lucas Vinicius Coelho Donida	23/02/2022 00:00	PA	Novo Progresso
2666	025.910.642-96	PAULO SERGIO DOS SANTOS JUNIOR	241.682.111-34	WILMAR SANTOS MELO	23/04/2017 00:00	PA	Altamira
10852	758.947.859-87	ADIR MARCIO DA CONCEIÇÃO	241.682.111-34	WILMAR SANTOS MELO	23/05/2016 00:00	PA	Novo Progresso
10853	892.941.571-72	FABIO APARECIDO MERCURIO	241.682.111-34	WILMAR SANTOS MELO	23/05/2016 00:00	PA	Novo Progresso
4685	340.547.669-00	FRANCISCO CORACI DE CARVALHO	924.482.671-20	JOSE CARLOS CHIARINI JUNIOR	23/06/2021 00:00	PA	Altamira
339	018.575.691-30	MAICON GOMES DRABESKA	019.916.991-82	JHONATHAN BRITO MEDEIROS	23/06/2022 00:00	PA	Altamira
2320	088.068.637-54	ALMINDA EUZEBIO ALVES	593.038.591-20	ODAIR JOSE COSTA	23/07/2016 00:00	PA	Altamira
10892	975.019.561-20	MARIA JORGINA FERNANDES	592.710.861-04	EDSON MARIANO DA SILVA	23/07/2016 00:00	PA	Novo Progresso
12312	257.551.451-72	PEDRO RIBEIRO	035.258.262-65	LUIS FERNANDO CORREA BRITO	23/09/2021 00:00	PA	Novo Progresso
6404	031.837.289-40	MARCO ANTONIO MALLMANN	956.807.801-00	HELEN DENISE PESSATO	23/11/2015 00:00	PA	Itaituba

ID	COD_IMOVEL,C,100	Desmate?	Regenerou?	Observações	Nome do Imóvel
6473	PA-1503606-19909D3C2CC84918A9C71B61ADD49ABD	não	prejudicado	Desmates a partir de 2021	FAZENDA SOL
10226	PA-1505031-6AF1C2E3B0F34D0686B915796CB9BE02	sim	não	Desmate preciso do dia do fogo	FAZENDA ANTEVERE - ELIANE KIHARA ANTEVERE
10250	PA-1505031-36ABBA89E11040BE916D95F92594F4BC	não	prejudicado	Sem desmate no período	HELENA FERREIRA CAMPOS - SITIO PRIMAVERA
10259	PA-1505031-FADF991B1612446A96A5863646A5E45D	sim	não	Desmate preciso do dia do fogo	FAZENDA SANTO ANTONIO
10260	PA-1505031-37F2CF065D904E45BC8309D89EC98E9D	sim	não	Desmate preciso do dia do fogo	FAZENDA SOL NASCENTE
10310	PA-1505031-95B0A0717A034E929DE05B799001E8D2	sim	não	Desmate preciso do dia do fogo	SITIO AQUÁRIO LAMBARÍ - FABIANA GOMES OLIVEIRA ORNELLAS
10967	PA-1505031-8EDF33080D9B4CF595642D31917FA710	sim	não	Desmate preciso do dia do fogo	FAZENDA BABAÇU - RUBENS THOMAZ SANCHES FERNANDES
11273	PA-1505031-29460ECFEB4E466AB3FC8C6DB5B83785	não	prejudicado	Sem desmate no período	SITIO S. B.- SILEIDE BATISTA DOS SANTOS PINTAR
11395	PA-1505031-5290174A9B074C10A204576DBE8C05F0	não	prejudicado	Sem desmate no período	FAZENDA ESTRELA
2242	PA-1500602-0FEEF72A59EF4A62B2D94C1DC9D41648	não	prejudicado	Sem desmate no período	FAZENDA SÃO PEDRO
11068	PA-1505031-24052FFFA61F4FB1822D856FC6B9BD19	não	prejudicado	Sem desmate no período	ESTÂNCIA PORÃ - RODRIGO PEREIRA DA SILVA
4690	PA-1500602-52B08A7C18D543BDBF35E6832385E678	não	prejudicado	Sem desmate no período	ESTÂNCIA SANTA LOURDES - DANIELA FACCIO
10626	PA-1505031-62F1B22FCB83445A9064ABC4FF72A38E	sim	não	Desmate preciso do dia do fogo	FAZENDA TIO CHICO
4074	PA-1500602-89FD6D54039948B2A0853AA4CEAB1E1C	sim	não	Desmate preciso do dia do fogo	FAZENDA R1 II
11832	PA-1505031-149F8E2347064C3FAC8B0EC325491427	não	prejudicado	Sem desmate no período	FAZENDA POMAR
11833	PA-1505031-9E9D3B86B5A249708FB37AC16BA706A9	sim	não	Desmate preciso do dia do fogo	SITIO ARAUJO - MANOEL DE JESUS ARAUJO
2810	PA-1500602-B94D4AB0C0A74B1C89EE203C2864D820	não	prejudicado	Desmates a partir de 2020	FAZENDA SERRANA
11363	PA-1505031-3CF8F1F2997843DABFC98BE4E35D318A	não	prejudicado	Sem desmate no período	FAZENDA TORDILHO NEGRO
1091	PA-1500602-D93CFB9031974B65AD7CC05B13CD0429	não	prejudicado	Sem desmate no período	FAZENDA ACONCHEGO
1196	PA-1500602-E14FA45857F046C5B66917AD50885DE7	não	não	Sem desmate no período	SITIO ESPERANÇA - ADÃO FERREIRA DOS SANTOS

ID	CPF ou CNPJ dos Proprietários	Nome dos Proprietários	CPF do Cadastrante	Nome do Cadastrante	Data de Cadastro	UF	Município
6473	697.130.069-68	DEISE ELIZABETE STEFEMONTTE	019.916.991-82	Jhonathan Brito Medeiros	23/11/2015 00:00	PA	Itaituba
10226	901.489.322-15	ELIANE KIHARA ANTEVERE	593.038.591-20	ODAIR JOSE COSTA	23/11/2015 00:00	PA	Novo Progresso
10250	004.001.531-90	HELENA FERREIRA CAMPOS	017.498.571-11	ANA CAROLINA HACKBARTH	23/11/2015 00:00	PA	Novo Progresso
10259	591.338.992-15	AMELIO RUARO	022.598.041-01	PAULA REIS MOROSINI	23/11/2015 00:00	PA	Novo Progresso
10260	006.473.851-55	MARCOS RODRIGUES DA SILVA	022.598.041-01	PAULA REIS MOROSINI	23/11/2015 00:00	PA	Novo Progresso
10310	050.979.601-06	FABIANA GOMES OLIVEIRA ORNELLAS	948.488.901-87	LEONARDO SAMPAIO VIEIRA	23/11/2015 00:00	PA	Novo Progresso
10967	058.329.538-00	RUBENS THOMAZ SANCHES FERNANDES	024.486.381-44	FÁBIO CARLOS WOLF	23/12/2016 00:00	PA	Novo Progresso
11273	979.060.342-87	SILEIDE BATISTA DOS SANTOS PINTAR	241.682.111-34	WILMAR SANTOS MELO	24/03/2018 00:00	PA	Novo Progresso
11395	581.269.619-53	JOSE CLAUDIO PALANGANA	035.258.262-65	LUIS FERNANDO CORREA BRITO	24/03/2022 00:00	PA	Novo Progresso
2242	191.876.459-04	PEDRO ANTONIO DA CONCEIÇÃO	241.682.111-34	WILMAR SANTOS MELO	24/05/2016 00:00	PA	Altamira
11068	016.014.351-93	RODRIGO PEREIRA DA SILVA	241.682.111-34	WILMAR SANTOS MELO	24/06/2017 00:00	PA	Novo Progresso
4690	012.479.422-01	DANIELA FACCIO	025.297.051-94	HELMUT SELZLER EIDT	24/06/2021 00:00	PA	Altamira
10626	145.221.879-04	ADEMIR BELMIRO ANASTACIO	145.221.879-04	ADEMIR BELMIRO ANASTACIO	24/06/2022 00:00	PA	Novo Progresso
4074	000.429.481-50	ELIANE NUNES	648.842.872-15	ALAN PERDIGAO MENDONCA	24/07/2020 00:00	PA	Altamira
11832	511.514.642-87	SOLON MIALET DE OLIVEIRA JUNIOR	689.188.522-15	MARCIANO GANZALA	24/07/2020 00:00	PA	Novo Progresso
11833	015.969.061-70	MANOEL DE JESUS ARAUJO	241.682.111-34	WILMAR SANTOS MELO	24/07/2020 00:00	PA	Novo Progresso
2810	813.419.461-34	LUIS ALBERTO PACHECO FLORES LOPES	813.419.461-34	LUIS ALBERTO PACHECO FLORES LOPES	24/08/2017 00:00	PA	Altamira
11363	213.100.929-15	NEUDI GALLI	907.310.181-68	ANDERSON FERNANDO LISIAK	24/08/2018 00:00	PA	Novo Progresso
1091	041.289.539-03	CAROLINE KATIUSCIA KRUMMENAUER	242.555.050-04	Bianor Emilio Dal Magro	24/11/2015 00:00	PA	Altamira
1196	372.649.403-06	ADÃO FERREIRA DOS SANTOS	948.488.901-87	LEONARDO SAMPAIO VIEIRA	24/11/2015 00:00	PA	Altamira

ID	COD_IMOVEL,C,100	Desmate?	Regenerou?	Observações	Nome do Imóvel
10317	PA-1505031-5704C5E1374540E5927C9785CC93C285	não	prejudicado	Desmates a partir de 2020	LOTE 357 - HECTOR RUBENS BATISCHKE
10320	PA-1505031-B327BECDA BFE4DF3B1EA10305E2B6F60	não	prejudicado	Sem desmate no período	FAZENDA AGROMARTINS
10328	PA-1505031-A0B616A2BD234FD1BEACB9C390D1AB4A	não	prejudicado	Sem desmate no período	SITIO SAO LOURENÇO
10355	PA-1505031-7D19C8EA821C4D07BCBC12DD5FC1B742	não	prejudicado	Sem desmate no período	SITIO LM - LEANDRO GOFFI MITELSTET
12058	PA-1505031-90810746203C4F6B9ED1363DD7DFD645	não	prejudicado	Sem desmate no período	FAZENDA PIQUIZERO
12141	PA-1505031-2BC0D9137FD54D0B937840081C276D51	não	prejudicado	Sem desmate no período	FAZENDA MARUPA I
3564	PA-1500602-4729AC971552425281CADC615D420E7D	sim	não	Desmate preciso do dia do fogo	FAZENDA CHAVEIRINHO
3567	PA-1500602-3268E42152574C1E855E58C685E528EE	sim	não	Desmate preciso do dia do fogo	PROPRIEDADE SCHWINGEL
11531	PA-1505031-ACF2C06EBCED4DB0B67A770F2C1454BD	sim	não	Desmate preciso do dia do fogo	FAZENDA SANTA CLARA
12317	PA-1505031-C1D10125AD5349F9A7F844F7BF39D731	sim	não	Desmate preciso do dia do fogo	ESTANCIA PANTANAL
11356	PA-1505031-84EBE37B10404AFB88F4FBE14B2F4D01	não	prejudicado	Sem desmate no período	FAZENDA ANDORINHA
1263	PA-1500602-A7FAB505812A4BAD8AAFF24CB1BE7606	não	prejudicado	Desmates e garimpos de 2020 em diante	FAZENDA 100 PROGRESSO - JAIR DE OLIVEIRA
1364	PA-1500602-37B1CBFE27F64D768F188C133C4CEF85	não	prejudicado	Área pode ter queimado, mas é muito solo exposto natural	FAZENDA GROTAO
1413	PA-1500602-3495A726144846C5BAEB5279FDE1D807	não	prejudicado	Área pode ter queimado, mas é muito solo exposto natural	FAZENDA SÃO DIEGO
1483	PA-1500602-160198DD0F004A8AAF41ABD334506F84	sim	não	Desmate preciso do dia do fogo	FAZENDA BARRIN
1506	PA-1500602-4947024969FB45B5A6AEC2A86FBDD6F7	sim	não	Desmate limítrofe à área (inclusive)	FAZENDA 2M2
1510	PA-1500602-257B5DB6F78544A1B686D79179D70800	não	não	Sem desmate no período	FAZENDA CASTILHO
1528	PA-1500602-D9DCD1A279434434BEA220C0010DC651	não	não	Sem desmate no período	ALEX PEREIRA BATISTA
1564	PA-1500602-4D14B8D5B2E0405EA9D4E096B1492BF5	sim	não	Desmate preciso do dia do fogo	FAZENDA MACHADO II - SEMIAO DOMINGOS MACHADO DE SOUZA
1568	PA-1500602-F1D0E21A92244325813A31503E50A462	não	não	Sem desmate no período	LOTE 286 - JOSE RIBAMAR ALMEIDA MELO
6806	PA-1503606-8AC6A9845C8947059612AE426D441457	não	prejudicado	Desmates a partir de 2021	SITIO ESPERANÇA - MANUEL ANTONIO LUIS DOS SANTOS
10417	PA-1505031-E899BE6CADE74BCBA496129EE9CDE8AE	não	prejudicado	Sem desmate no período	FAZENDA ALEGRIA
10425	PA-1505031-374E84489E7D45BFA2A215687530EACD	não	prejudicado	Desmates a partir de 2022	ALTO DA SERRA - ELIZANDRO VALDUGO MARCOLAN

ID	CPF ou CNPJ dos Proprietários	Nome dos Proprietários	CPF do Cadastrante	Nome do Cadastrante	Data de Cadastro	UF	Município
10317	458.918.771-04	HECTOR RUBENS BATISCHKE	948.488.901-87	LEONARDO SAMPAIO VIEIRA	24/11/2015 00:00	PA	Novo Progresso
10320	350.552.276-72	JOSE HUMBERTO LOURENCO ROSA	593.038.591-20	ODAIR JOSE COSTA	24/11/2015 00:00	PA	Novo Progresso
10328	369.615.742-20	EUGENIO VAN DIENEN	956.807.801-00	HELEN DENISE PESSATO	24/11/2015 00:00	PA	Novo Progresso
10355	910.158.711-00	LEANDRO GOFFI MITELSTET	695.433.301-82	GUSTAVO GROTTTO DE DAVID	24/11/2015 00:00	PA	Novo Progresso
12058	582.761.579-04	ANTONIO C ARLOS RECK	582.761.579-04	ANTONIO C ARLOS RECK	25/03/2021 00:00	PA	Novo Progresso
12141	028.422.389-15	ALCINO MANFROI	028.422.389-15	ALCINO MANFROI	25/05/2021 00:00	PA	Novo Progresso
3564	893.158.201-34	LEOMAR DOS SANTOS SILVA	242.555.050-04	BIANOR EMILIO DALMAGRO	25/06/2019 00:00	PA	Altamira
3567	032.497.099-48	CLAUDIR MAURI SCHWINGEL	019.916.991-82	JHONATHAN BRITO MEDEIROS	25/06/2019 00:00	PA	Altamira
11531	420.020.281-68	OSMAR JOSE MACHADO	689.188.522-15	MARCIANO GANZALA	25/06/2019 00:00	PA	Novo Progresso
12317	022.947.911-18	ANDERSON VALTER LAUSCH	035.258.262-65	LUIS FERNANDO CORREA BRITO	25/09/2021 00:00	PA	Novo Progresso
11356	621.580.741-91	MARLY PEREIRA DO PRADO	592.710.861-04	EDSON MARIANO DA SILVA	25/10/2022 00:00	PA	Novo Progresso
1263	060.788.738-90	JAIR DE OLIVEIRA	593.038.591-20	ODAIR JOSE COSTA	25/11/2015 00:00	PA	Altamira
1364	843.817.101-00	AIRTON DE ARRUDA CORREA	242.555.050-04	Bianor Emilio Dal Magro	25/11/2015 00:00	PA	Altamira
1413	005.068.091-96	ANDRE LUIZ MARAVAI	242.555.050-04	Bianor Emilio Dal Magro	25/11/2015 00:00	PA	Altamira
1483	059.263.921-52	JEFFERSON BARRIN DE CASTRO	022.598.041-01	PAULA REIS MOROSINI	25/11/2015 00:00	PA	Altamira
1506	659.271.762-91	MARIVALDO CHAGAS DA HORA	241.682.111-34	WILMAR SANTOS MELO	25/11/2015 00:00	PA	Altamira
1510	531.671.391-53	HERMES DE SOUZA CASTILHO	242.555.050-04	Bianor Emilio Dal Magro	25/11/2015 00:00	PA	Altamira
1528	016.736.801-00	ALEX PEREIRA BATISTA	920.411.592-00	silvio neimar da silva	25/11/2015 00:00	PA	Altamira
1564	454.828.459-15	SEMIAO DOMINGOS MACHADO DE SOUZA	593.038.591-20	ODAIR JOSE COSTA	25/11/2015 00:00	PA	Altamira
1568	968.849.082-20	JOSE RIBAMAR ALMEIDA MELO	948.488.901-87	LEONARDO SAMPAIO VIEIRA	25/11/2015 00:00	PA	Altamira
6806	037.878.258-43	MANUEL ANTONIO LUIS DOS SANTOS	593.038.591-20	ODAIR JOSE COSTA	25/11/2015 00:00	PA	Itaituba
10417	946.699.101-91	EDSON LUIZ PIOVESAN	242.555.050-04	Bianor Emilio Dal Magro	25/11/2015 00:00	PA	Novo Progresso
10425	047.430.472-85	ELIZANDRO VALDUGO MARCOLAN	948.488.901-87	LEONARDO SAMPAIO VIEIRA	25/11/2015 00:00	PA	Novo Progresso

ID	COD_IMOVEL,C,100	Desmate?	Regenerou?	Observações	Nome do Imóvel
10430	PA-1505031-3DBC4D4C9DEB40808621FDA1BD3C775A	sim	não	Desmate preciso do dia do fogo	SITIO MONTE SINAI - LOURIVAL TELES DO CARMO
10436	PA-1505031-15A6455B046642AFA4935F68E850EBFE	sim	não	Desmate preciso do dia do fogo	FAZENDA 66
10446	PA-1505031-35D71FE830124C4B9951DF743C23493F	não	prejudicado	Sem desmate no período	FAZENDA SANTA BARBARA
10451	PA-1505031-1A63F6702B09436D8071D6161DC089C7	não	prejudicado	Sem desmate no período	SITIO SANTA MARIA - REMI FERREIRA SAMPAIO
10459	PA-1505031-C04A79C5D7B84CA087AE66C77DFA5028	não	prejudicado	Desmates a partir de 2022 (garimpo)	CHACARA FLOR DO PARÁ
10476	PA-1505031-958FC480AE3C40318266116734D20801	sim	não	Desmate preciso do dia do fogo	FAZENDA IP è
10510	PA-1505031-B8E5222561BB4BC5BFDB88C6031EA95F	não	prejudicado	Desmates a partir de 2020	SÍTIO BARRETO - CLEMILTON SILVA DOS SANTOS
10512	PA-1505031-BBB5EC54DAFD4AE9925454758A85F0E2	não	prejudicado	Sem desmate no período	SITIO PALOMA - PALOMA MENDES ARAUJO
10543	PA-1505031-E7AEA1C068484CD299F12866753D3A71	não	prejudicado	Desmates a partir de 2021	SITIO MATA VERDE
10563	PA-1505031-626BC8DC46004A40A14252617B737E8A	sim	não	Desmate preciso do dia do fogo	LOTE 264 - FRANCICLEUSON DIAS MONTEIRO
8996	PA-1503606-D63FFC26CCEB4B07B5F6D0970EBF1FF5	sim	não	Desmate preciso do dia do fogo	SITIO RANCHINHO DO CÉU
12430	PA-1505031-3EE4476887A7410681D4B4D7BCF58C33	não	prejudicado	Sem desmate no período	FAZENDA PARAÍSO
3802	PA-1500602-CC74727A046D40B082EAC264EA1D63DB	não	prejudicado	Desmates a partir de 2020	FAZENDA PARANA - CLAUDIR MAURI SCHWINGEL
11670	PA-1505031-A1308A40F5A2489884EC73F7BA0CEE46	não	prejudicado	Sem desmate no período	SITIO TOCA DO LOBO
11476	PA-1505031-E771A20377764710ABEA6756DB363231	sim	não	Desmate preciso do dia do fogo	SITIO 5 IRMAOS
4468	PA-1500602-A30B15FD8C264D94B53B37C17CCF8FB6	não	prejudicado	Desmates a partir de 2020	FAZENDA NOVO PARAISO
12059	PA-1505031-986AAFE204744D1AAF0D0FA628109F98	não	prejudicado	Desmates a partir de 2021	FAZENDA MUTUM
11739	PA-1505031-859199A07ED943F6BE01F6DD47BE2702	não	prejudicado	Sem desmate no período	FAZENDA BURITIS
4618	PA-1500602-6218CB6653CF4E079278A79D0987BE7A	não	prejudicado	Sem desmate no período	FAZENDA DUAS MENINAS - GABRIELA BATISTA DE CARVALHO PEREGO
12145	PA-1505031-6081BBE9FE3E445382C9FD2F7001105A	sim	não	Desmate preciso do dia do fogo	FAZENDA MANFROI
6378	PA-1503606-D613F282783D4200A6E5B83E20CF22DF	sim	não	Desmate preciso do dia do fogo	SITIO X

ID	CPF ou CNPJ dos Proprietários	Nome dos Proprietários	CPF do Cadastrante	Nome do Cadastrante	Data de Cadastro	UF	Município
10430	357.973.202-15	LOURIVAL TELES DO CARMO	695.433.301-82	GUSTAVO GROTO DE DAVID	25/11/2015 00:00	PA	Novo Progresso
10436	000.724.581-51	MARCELO DA SILVA	242.555.050-04	Bianor Emilio Dal Magro	25/11/2015 00:00	PA	Novo Progresso
10446	072.864.719-29	FRANCIELLI CRISTINA BONOTTO	022.598.041-01	PAULA REIS MOROSINI	25/11/2015 00:00	PA	Novo Progresso
10451	917.343.202-49	REMI FERREIRA SAMPAIO	695.433.301-82	GUSTAVO GROTO DE DAVID	25/11/2015 00:00	PA	Novo Progresso
10459	665.373.632-68	LEANDRO CIVIERO	022.598.041-01	PAULA REIS MOROSINI	25/11/2015 00:00	PA	Novo Progresso
10476	476.619.769-00	CLEUSA DE FATIMA RECK DOS SANTOS	242.555.050-04	Bianor Emilio Dal Magro	25/11/2015 00:00	PA	Novo Progresso
10510	023.210.951-64	CLEMILTON SILVA DOS SANTOS	017.980.851-60	CLEITON JUNIOR DE OLIVEIRA	25/11/2015 00:00	PA	Novo Progresso
10512	766.938.723-87	PALOMA MENDES ARAUJO	948.488.901-87	LEONARDO SAMPAIO VIEIRA	25/11/2015 00:00	PA	Novo Progresso
10543	212.861.599-20	JOÃO INÁCIO HERGESELL	242.555.050-04	Bianor Emilio Dal Magro	25/11/2015 00:00	PA	Novo Progresso
10563	670.811.692-87	FRANCICLEUSON DIAS MONTEIRO	593.038.591-20	ODAIR JOSE COSTA	25/11/2015 00:00	PA	Novo Progresso
8996	033.686.232-65	RENATO CARVALHO NEVES	636.225.132-68	Raimundo Henrique Cursino Martins	25/11/2020 00:00	PA	Itaituba
12430	032.357.291-00	MIKAEL SANTOS CAMARGO	035.258.262-65	LUIS FERNANDO CORREA BRITO	25/11/2021 00:00	PA	Novo Progresso
3802	032.497.099-48	CLAUDIR MAURI SCHWINGEL	019.916.991-82	JHONATHAN BRITO MEDEIROS	26/01/2020 00:00	PA	Altamira
11670	021.229.481-40	DIOGO RODRIGUES DA SILVA	021.229.481-40	DIOGO RODRIGUES DA SILVA	26/01/2020 00:00	PA	Novo Progresso
11476	876.193.697-91	ADILSON RIBEIRO GONCALVES	035.258.262-65	LUIS FERNANDO CORRÊA BRITO	26/03/2019 00:00	PA	Novo Progresso
4468	910.897.941-34	ANTONIO APARECIDO TEIXEIRA	910.897.941-34	ANTONIO APARECIDO TEIXEIRA	26/03/2021 00:00	PA	Altamira
12059	873.629.022-04	JOEL FRANCISCO RIVA	873.629.022-04	JOEL FRANCISCO RIVA	26/03/2021 00:00	PA	Novo Progresso
11739	008.209.581-74	ELIANE CRISTINA OLIVEIRA COSTA	016.899.742-81	Felipe Peres Mendonça	26/03/2022 00:00	PA	Novo Progresso
4618	009.526.271-75	GABRIELA BATISTA DE CARVALHO PEREGO	924.482.671-20	JOSE CARLOS CHIARINI JUNIOR	26/05/2021 00:00	PA	Altamira
12145	345.882.051-53	SILVIO LUIZ MANFROI	345.882.051-53	SILVIO LUIZ MANFROI	26/05/2021 00:00	PA	Novo Progresso
6378	206.820.772-91	UBALDO ROSA DOS SANTOS	206.820.772-91	UBALDO ROSA DOS SANTOS	26/07/2022 00:00	PA	Itaituba

ID	COD_IMOVEL,C,100	Desmate?	Regenerou?	Observações	Nome do Imóvel
2816	PA-1500602-FA91EA9A06CA455AB9DC8FBC575737AA	não	prejudicado	Novos desmates e garimpos de 2020 em diante	FAZENDA AMERICANA
11376	PA-1505031-C0427A198A6943AD8748709C7AD4E241	não	prejudicado	Sem desmate no período	FAZENDA NOSSA SENHORA DAS GRAÇAS
11886	PA-1505031-A0C53DB3B2104B6B8A9C47FF40174D9B	não	prejudicado	Sem desmate no período	FAZENDA JLA 1
9621	PA-1503606-978D5FABCD1F458FA379382DD94E1B16	sim	não	Desmate preciso do dia do fogo	FAZENDA SANTA MARIA
4551	PA-1500602-8D62B812AF364E43BC3DD71063A1E144	sim	não	Desmate preciso do dia do fogo	FAZENDA MONTE AZUL - ALBINO OLKOWSKI
10558	PA-1505031-150BD74F2F744A968E314E8CB26D2EAA	não	prejudicado	Sem desmate no período	FAZENDA RIO NOVO I
4018	PA-1500602-E5C0E920D2874DC8A90B3812F165A8AF	não	prejudicado	Desmates a partir de 2020	SITIO NOVA ESPERANÇA
2785	PA-1500602-CAAACDE761B54633AA6C0BFA707EF8A8	não	prejudicado	Área pode ter queimado, mas é muito solo exposto natural	FAZENDA SAIRA DIAMANTE
2901	PA-1500602-CF56CDF9F13144CB9AC5FA16AFD4CC3B	sim	não	Desmate preciso do dia do fogo	FAZENDA CAVALCANTE
11738	PA-1505031-3CD631BF3D2B4C83A264BA6A196594F2	sim	não	Desmate preciso do dia do fogo	FAZENDA VIDOVIX
3979	PA-1500602-7FD4EA8F4BE6449C9EB380CA1C1AC7E7	não	prejudicado	Desmates a partir de 2021	FAZENDA MACHADO I
3981	PA-1500602-08B9C2BC67FD40CA84EF3AB37EF43B03	não	prejudicado	Desmates a partir de 2020	FAZENDA SANTA MARIA - FLAVIO MORONA
3571	PA-1500602-B34032EF02A244B4AEA2F5E5D2595DF8	não	prejudicado	Sem desmate no período	FAZENDA MONTE AZUL II - ROBSON DUARTE
2786	PA-1500602-733D4FF21AB74A42AB49E932011CCEAC	não	prejudicado	Sem desmate no período	SITIO DOIS SONHOS
11109	PA-1505031-D69E1C8F0A37407ABECFFAF2132A705B	não	prejudicado	Sem desmate no período	FAZENDA CENTENÁRIO
4769	PA-1500602-C645DEAC08DF4CB28FC8C210572CFA32	não	prejudicado	Desmates a partir de 2020	FAZENDA SANTA JULIA - FRANCIEL ANGELI
3891	PA-1500602-5F80C6DE94B842648AA5D004322CDE32	sim	não	Desmate preciso do dia do fogo	FAZENDA CURUÁ
2309	PA-1500602-C3513A3630884A069E95F06944DDC9F1	não	prejudicado	Sem desmate no período	FAZENDA MELISSA II
5018	PA-1500602-1B09FC0A94284AADAB0B72C61D843E35	não	prejudicado	Sem desmate no período	FAZENDA JATOBÁ
5020	PA-1500602-977A228FDCD9407C8E76E1AEBA176FA8	não	prejudicado	Desmates a partir de 2021	SITIO RAUBER III
5024	PA-1500602-6A5F3AA67C4D4FA5BF7FADCBBC7945FE	não	prejudicado	Sem desmate no período	LOTE 01

ID	CPF ou CNPJ dos Proprietários	Nome dos Proprietários	CPF do Cadastrante	Nome do Cadastrante	Data de Cadastro	UF	Município
2816	919.554.242-68	HERLAN GOMES CARDOSO	593.038.591-20	ODAIR JOSE COSTA	26/08/2017 00:00	PA	Altamira
11376	307.929.080-15	ESTACIO SICHOSKI	593.038.591-20	ODAIR JOSE COSTA	26/09/2018 00:00	PA	Novo Progresso
11886	348.701.302-97	ANTONINHO SOBCSIK	035.258.262-65	LUIS FERNANDO CORREA BRITO	26/10/2022 00:00	PA	Novo Progresso
9621	025.012.871-34	AMAURY VIEIRA REZENDE	025.297.051-94	HELMUT SELZLER EIDT	26/11/2021 00:00	PA	Itaituba
4551	277.482.601-25	ALBINO OLKOWSKI	019.916.991-82	JHONATHAN BRITO MEDEIROS	27/04/2021 00:00	PA	Altamira
10558	571.178.531-15	ELIAS RODRIGUES DE OLIVEIRA	035.258.262-65	LUIS FERNANDO CORREA BRITO	27/05/2022 00:00	PA	Novo Progresso
4018	866.491.162-20	MARIA ODETE GOMES DA SILVA	702.147.942-53	SAMUEL PEREIRA GUIMARÃES	27/06/2020 00:00	PA	Altamira
2785	593.979.778-49	AMANDO DE OLIVEIRA CAMPOS	593.038.591-20	ODAIR JOSE COSTA	27/07/2017 00:00	PA	Altamira
2901	106.492.202-34	LUCINDA RODRIGUES CAVALCANTE	019.916.991-82	JHONATHAN BRITO MEDEIROS	27/10/2017 00:00	PA	Altamira
11738	32.253.636/0001-31	VIDOVIX & RIBEIRO CIA LTDA	677.230.639-20	GIAMPIERO FALVO	28/04/2020 00:00	PA	Novo Progresso
3979	013.167.901-50	SERAFIM GUIZONI DE SOUZA	702.147.942-53	SAMUEL PEREIRA GUIMARÃES	28/05/2020 00:00	PA	Altamira
3981	559.079.380-72	FLAVIO MORONA	019.916.991-82	JHONATHAN BRITO MEDEIROS	28/05/2020 00:00	PA	Altamira
3571	035.978.497-68	ROBSON DUARTE	019.916.991-82	JHONATHAN BRITO MEDEIROS	28/06/2019 00:00	PA	Altamira
2786	338.925.712-87	LUZIA BARBOSA DA SILVA	593.038.591-20	ODAIR JOSE COSTA	28/07/2017 00:00	PA	Altamira
11109	402.219.031-00	MARCOS EMILIO MARTINS CRUVINEL	242.555.050-04	BIANOR EMILIO DALMAGRO	28/07/2017 00:00	PA	Novo Progresso
4769	886.525.561-72	FRANCIEL ANGELI	025.297.051-94	HELMUT SELZLER EIDT	28/07/2021 00:00	PA	Altamira
3891	005.136.161-28	FERNANDA BATTISTI COELHO	948.488.901-87	LEONARDO SAMPAIO VIEIRA	28/07/2022 00:00	PA	Altamira
2309	073.361.089-70	FABRICIO DE OLIVEIRA NASCIMENTO	242.555.050-04	BIANOR EMILIO DALMAGRO	28/08/2022 00:00	PA	Altamira
5018	065.599.359-22	JULIANO RAUBER BIEGER	019.916.991-82	JHONATHAN BRITO MEDEIROS	28/10/2021 00:00	PA	Altamira
5020	065.075.489-10	FERNANDO RAUBER KLEIN	019.916.991-82	JHONATHAN BRITO MEDEIROS	28/10/2021 00:00	PA	Altamira
5024	746.594.992-00	JOSE ALTAIR FREITAS DA SILVA	746.594.992-00	JOSE ALTAIR FREITAS DA SILVA	28/10/2021 00:00	PA	Altamira

ID	COD_IMOVEL,C,100	Desmate?	Regenerou?	Observações	Nome do Imóvel
9065	PA-1503606-BE7E53A705104C679371DB3FBC23A1AD	sim	não	Desmate preciso do dia do fogo	AGROPECUARIA RIO BONITO
12066	PA-1505031-E4B7F293F9144EE989384B3700744D82	não	prejudicado	Sem desmate no período	FAZENDA DOIS IRMÃOS
10628	PA-1505031-8B4DCDDCCB4E44A88B0B7D1B04FE9710	não	prejudicado	Sem desmate no período	FAZENDA SANTA MONICA
2676	PA-1500602-9D355289E90E4D22800D7E0A37365E7E	não	prejudicado	Sem desmate no período	SITIO ESPERANÇA
9228	PA-1503606-6561DC9020AA4ABD8C6E2ECD3C48E2D6	não	prejudicado	Sem desmate no período	FAZENDA RIO DAS ANTAS
11862	PA-1505031-3F5A3C5D93224DF0BC3ABA1A2CE2A86F	sim	não	Desmate preciso do dia do fogo	FAZENDA JAMANXIM
11863	PA-1505031-8B7EDF63CCA841959C62DC10B33A8C9E	sim	não	Desmate preciso do dia do fogo	FAZENDA LOTÃO
5032	PA-1500602-74F8F1C2F25549908E652ACA550A8696	não	prejudicado	Sem desmate no período	FAZENDA BOM DESTINO
10968	PA-1505031-D7749006028748AFBC717FDF6703D815	sim	não	Desmate preciso do dia do fogo	SITIO SANTA FÉ - ROSA HELENA ALVES BATISTA
1852	PA-1500602-23B14235606940D3877532B01E3908A2	não	prejudicado	desmate inicio de 2021	Fazenda Âs de Ouro
12238	PA-1505031-597231CA5EB04EE6A63CBA158856E7FB	sim	não	Desmate preciso do dia do fogo	FAZENDA DALL AGNOL
11898	PA-1505031-3B1B12449C9C419398355D1B76412471	não	prejudicado	Sem desmate no período	FAZENDA MACHADO
10960	PA-1505031-8E98DA4461A94F1E81626E250EC1BE22	não	prejudicado	Desmates a partir de 2021	FAZENDA ESTRELA DO NORTE
3906	PA-1500602-2756AE70EE3248EF846D27D481D04F74	sim	não	Desmate preciso do dia do fogo	FAZENDA CIPOAL - CLADEMAR JOSÉ MOCELINI
2565	PA-1500602-F24B326EBC3643948AE5CFB601569476	não	não	Limpeza área degradada	FAZENDA CHAVE DE OURO - ANTONIO APARECIDO STABILE
4087	PA-1500602-4375F76D4E014F308D2CC282F5D582AE	não	prejudicado	Sem desmate no período	SITIO OURO PRETO - RICARDO SEBIM ROSA
2375	PA-1500602-26F8CEE205A44197BE01663ED55E250E	Sim	não	Desmate preciso do dia do fogo	SITIO GARÇA - JANDERSON CRISTIANO SIEBENEICHLER

ID	CPF ou CNPJ dos Proprietários	Nome dos Proprietários	CPF do Cadastrante	Nome do Cadastrante	Data de Cadastro	UF	Município
9065	037.298.741-95	JEAN JOSE SELZLER	967.831.412-68	ROGER LEOMAR DA SILVA FERREIRA	28/10/2022 00:00	PA	Itaituba
12066	055.737.088-48	CONSTANTINO DO CARMO	948.488.901-87	leonardo sampaio vieira	29/03/2021 00:00	PA	Novo Progresso
10628	414.632.422-04	ALVARO FERNANDES SEGATTO	242.555.050-04	BIANOR EMILIO DALMAGRO	29/03/2022 00:00	PA	Novo Progresso
2676	034.630.451-25	ROSANE APARECIDA DA SILVA MATOS	722.552.182-91	Glenda Mendes de Sousa	29/04/2017 00:00	PA	Altamira
9228	019.115.361-33	ANDERSON GUARNIERI	009.616.672-06	EDINALDO COELHO DE LIMA	29/04/2021 00:00	PA	Itaituba
11862	403.372.277-72	ADERALDO LEITE AGUIAR	034.468.771-69	MARIVANIA CAVALLI BERTO	29/08/2020 00:00	PA	Novo Progresso
11863	383.511.371-20	JOÃO BORGES DE CARVALHO	034.468.771-69	MARIVANIA CAVALLI BERTO	29/08/2020 00:00	PA	Novo Progresso
5032	006.279.261-00	LUIS CARLOS LANDI FILHO	242.555.050-04	BIANOR EMILIO DALMAGRO	29/10/2021 00:00	PA	Altamira
10968	872.198.672-04	ROSA HELENA ALVES BATISTA	024.486.381-44	FÁBIO CARLOS WOLF	29/12/2016 00:00	PA	Novo Progresso
1852	014.575.505-39	Rodrigo Ferreira Gonçalves	147.912.852-04	LUIZ CARLOS DA COSTA CAXIADO	30/04/2016 00:00	PA	Altamira
12238	815.918.881-15	LEONIR MAXIMINO DALL AGNOL	815.918.881-15	LEONIR MAXIMINO DALL AGNOL	30/07/2021 00:00	PA	Novo Progresso
11898	017.657.729-74	KELVY ANTONIO GHELEN	035.258.262-65	LUIS FERNADO CORREA BRITO	30/09/2020 00:00	PA	Novo Progresso
10960	789.086.041-20	EDINALDO CESA	593.038.591-20	ODAIR JOSE COSTA	30/11/2016 00:00	PA	Novo Progresso
3906	633.139.870-87	CLADEMAR JOSÉ MOCELINI	924.482.671-20	JOSÉ CARLOS CHIARINI JÂNIO	30/12/2021 00:00	PA	Altamira
2565	734.324.078-15	ANTONIO APARECIDO STABILE	019.916.991-82	JHONATHAN BRITO MEDEIROS	31/01/2017 00:00	PA	Altamira
4087	065.837.801-51	RICARDO SEBIM ROSA	241.682.111-34	WILMAR SANTOS MELO	31/07/2020 00:00	PA	Altamira
2375	057.264.329-24	JANDERSON CRISTIANO SIEBENEICHLER	241.682.111-34	WILMAR SANTOS MELO	31/08/2016 00:00	PA	Altamira